சேலம் ஸ்ரீ கன்னிகாபரமேஸ்வரி தேவஸ்தான

கும்பாபிஷேக மலர் - 1954.

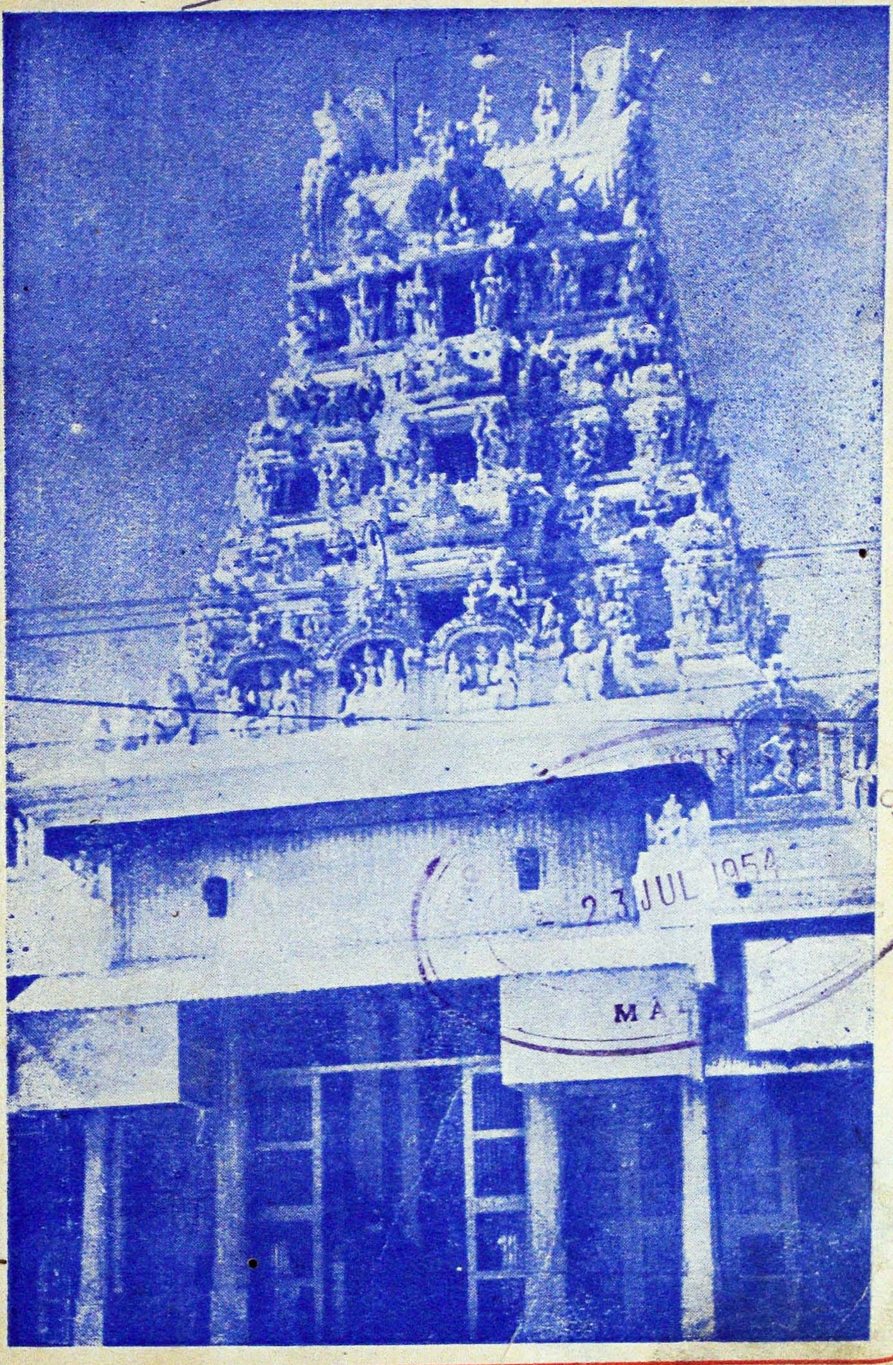

23 JUL 1954

மூன்று தங்க கலசங்களுடன் நூதன ராஜகோபுரம்.

30 JUL 19..
MADRAS

சமர்ப்பணம்

அன்னை ஸ்ரீ வாஸவ கன்னிகாபரமேஸ்வரி தேவியின் அருளால் நம் நகர் ஷை தேவாலய மகா கும்பாபிஷேகம் இனிது நடைபெறுகின்ற இந்நாள் நம் ஆர்ய வைஸ்ய சமூகத்தினருக்கே ஓர் சுபதினமாகும். இம் மகத்தான வைபவத்தின் ஞாபகார்த்தமாகவும், நம் சகோதரர்களும், நம் சந்ததியார்களும், ஏனைய வெளியூர் நம் சமூகத்தினரும், நம் அம்பிகையின் ஆலயத்தைப்பற்றியும், அதில் அன்றுடம் நடைபெறும் உத்ஸவாதிகளையும் அது சம்மந்தப்பட்ட பல விஷயங்களையும் தெரிந்து கொள்ளவும் இம்மலர் தொகுக்கப்பட்டதின் முக்கிய நோக்கமாகும்.

இக் கும்பாபிஷேகத்தின் பல்வேறு அலுவல்களைக் கவனிக்கவும், வெற்றிகரமாக நடத்தவும், நம்மில், பல கமிட்டிகளும், சப் கமிட்டிகளும் அமைக்கப்பட்டு, கடந்த இரண்டு ஆண்டு காலமாக காரியங்கள் நடைபெற்று வந்திருக்கின்றன. விழாவின்போது, தேவஸ்தானத்திலும் சந்தர்ப்பனைகளிலும் சுமார் 300 பேர்கள் கொண்ட நம் யுவர்கள் தொண்டர்படை சிறந்த பணியாற்றி வந்திருக்கிறார்கள்.

சில தினங்களுக்கு முன்புதான் இக்கமிட்டியார், இம்மலரைத் தொகுக்க தீர்மானித்தனர். தேவஸ்தான சம்மந்தப்பட்ட விவரங்களை சேகரித்துக் கொடுத்துதவிய தேவஸ்தான டிரஸ்டிகளுக்கும், இந்த விஷயங்களையும், இன்னும் இதர விஷயங்களையும் தொகுத்துக் கொடுத்த, நம் பாலகவி, ஆனத்தூர் ஸ்ரீ M. K. வேங்கடராமன் அவர்களுக்கும், இன்னும் இதர கட்டுரைகளை தந்துதவிய இதர கனவான்களுக்கும், தேவஸ்தான கும்பாபிஷேக நிதியினின்றும் செலவு செய்யப்படாமல், உள்ளூரிலும் வெளியூரிலும் உள்ள நம்மவர்களே விளம்பர மூலம் திரவ்ய சகாயம் செய்தவர்களுக்கும், இக்கமிட்டியாரின் நன்றி உரித்தாகுக.

மிக குறுகிய காலத்தில், சுமார் 15-தினங்களில், நம் நகர் "ஸ்ரீ வாசவி பிரஸ்" அவர்கள் உற்சாகத்துடனும், நிதி வசதிக்காகவும் அவர்களே பொருப்பேற்றுக்கொண்டும் இவ்வளவு சிறந்த முறையில், உயர்ந்த காகிதத்தில் நல்ல அழகுள்ள மலராக வெளியிட பெரிதும் உதவியதற்கு எமது மனமார்ந்த நன்றி உரித்தாகுக.

சேலம்,
24—5—'54

சேலம் ஸ்ரீ கன்னிகாபரமேஸ்வரி தேவஸ்தான
மகாகும்பாபிஷேக கமிட்டி.
(Souvenir Sub-Committee.)

ஓம்
ஸ்ரீ கன்னிகாபரமேஸ்வரி சகாயம்.

30 JUL 1956

ஸ்ரீ கன்னிகாபரமேஸ்வரி கும்பாபிஷேகக்-கீர்த்தனை

24—5—1954

"எத்தனை சொன்னாலும் அறியாதவர் போல"—என்ற மெட்டு.

ஸாவேரி ராகம்—ஆதி தாளம்.

பல்லவி

கும்பாபிஷேகம் கொண்டாள்—கன்னிகாபரமேஸ்வரி
குவலயத்துள்ளோர் உய்ந்திட (கு)

அநுபல்லவி.

தன்பாதம் பணிபவர்—துயரங்களைத் தீர்த்திடத்
தென்பால் உள் சேலம் தன்னில்—திருநிறை கடை வீதியில் (கு)

சரணம்.

கோபுரம் கலசமும்—கோதில்லாச் சுற்றுப் புறம்
தாவில் தாழ்வாரங்கள்—தம்மைப் பழுதுகள் நீக்கி
மேவிய ஜய வைகாசி—மேன்மை பதினொன்றில் திங்கள்
ஆவியல் விடபலக்னம்—அமிர்த திருவோணத்தில் (கு)

சித்தி விநாயகன்—தம்பி தண்டபாணியும்
சீதா லக்ஷ்மணனுடன்—அனுமத் சமேத ராமன்
நத்தும் நற்குழல் கண்ணன்—நவக்கிரகங்களொடு
இத்தரை போற்றிட—ஈடேற்றி யருள் செய்ய (கு)

வேத புராணங்கள்—வேதியர் ஓதிட
வேத வேள்விகளோடு—வேண பாராயணம் செய்ய
நாதஞ் செய் வாத்தியங்கள்— நானாவித மியங்க
பாதம் பணிபக்தர் வாழ்த்தும்—பாட்டுக்கள்
தாமு முழங்க (கு)

—எழுதியது: "கணபதிதாஸன்".

சேலம் ஸ்ரீ கன்னிகாபரமேஸ்வரி தேவஸ்தான மஹா கும்பாபிஷேகம்.

24—5—1954 திங்கட்கிழமை.

CONNEMARA PUBLIC LIBRARY

SRI VASAVI PRESS, SALEM

ஸ்ரீ வாசவ கன்னிகாபரமேஸ்வரி

3 JUL 1958
MADRAS

ஓம்

தோத்திரப்பாக்கள்.

ஸ்ரீ சித்தி விநாயகர்.

அன்புசெயும் அடியவருக் கருள்நலமாம்
அமுதுசுரந் தூட்டு வானை
என்புருக உருகுநருக் கிகசுகமும்
பரசுகமும் இனிதீ வானை
பொன்பொலியும் சேலநகர்ப் புகழ்பெருக்கும்
வாசவியின் புனிதக் கோயில்
இன்புருவொ டிருந்துசித்தி யனைத்தும்அருள்
இபமுகனை இறைஞ்சி வாழ்வாம்.

ஸ்ரீ பால தண்டபாணி.

ஆல மமுதெனவுகக்கும் அண்ணல்நெற்றிக்
கண்ணிலிருந் தவத ரித்தே
காலனல்கங் கையும்வெருவும் கனற்பொறியாய்ச்
சரவணத்திற் கவினுர் சேயாய்
சேலநகர் திகழ்வாச வாம்பிகையின்
திருத்தளியில் சிறந்து வைகும்
பாலதண்ட பாணியிரு பதமலர்கள்
உளத்தமைத்துப் பரவி வாழ்வாம்.

ஸ்ரீ கன்னிகா பரமேஸ்வரி.

அருவமுட னுருவமுமாய் அருமறைக்குள்
அமைபொருளாய் அறிவா னந்தத்
திருவையருள் சிவவொளியாய்ச் சேலநகர்க்
கடைத் தெருவில் சிறப்புற் றோங்கும்
ஒருதளியில் அமர்ந்தருளை உவந்தூட்டும்
வாசவிதாள் உளத்துட் கொண்டே
இருவினையும் மும்மலமும் எளிதகற்றி
இன்பநுகர்ந் தினிது வாழ்வாம்.

ஸ்ரீ கண்ண பிரான்

எண்ணரிய பலவுலகும் உண்டுமிழும்
எழில்வாயென் றெண்ணு தின்று
மண்ணையுண்டு வந்தனையோ வாய்திறப்பாய்
என்றுரைத்த மாதா நோக்க
வண்ணவுல கனைத்தினையும் வாயிடைக்காட்
டியமதலை வளமார் சேலத்
துண்ணிலவு வாசவிகோ யிலிலுறையும்
கண்ணனடி யுளத்துட் கொள்வாம்.

ஸ்ரீ ராம பிரான்.

ஒளியுருவ முடைக்கதிரோன் திருக்குலத்தில்
தயரதனுக் குயர்சே யாகி
அளியுருவப் பரதசத்து ருக்னலக்கு
மணர்களுடன் அவத ரித்தே
களிவளரும் நெறியினையிக் காசினியோர்க்
கினிதுணர்த்திக் கவினுர் சேலத்
தளியிலனை வாசவியொ டமர்ந்தருள்செய்
தாசரதி மலர்த்தாள் போற்றி.

ஸ்ரீ ஆஞ்சநேயர்.

வாயுசுத னெனவுதித்து வளர்கருணை
வடிவுடையி ராமற் காகத்
தூயவிண்ணின் துறைபடர்ந்து சூழுநெடுங்
கடல்கடந்து சூருர் சேர்ந்து
மேயபுவி யருள்மணியைக் கண்டாழி
தந்திலங்கை வியனூர் வேகத்
தீயையும்வைத் திறையடிதாழ் சொற்செல்வன்
அனுமனடி சிந்தை செய்வாம்.

ஸ்ரீ நவக்கிரஹங்கள்.

உவமைசொலற் கரிதெனநன் றெளிரருளாம்
சக்தியினுல் உருண்டு நாளும்
அவமழியத் தவமலிய அருள்விளக்கம்
அதிகரிக்க அறிவை யூட்டிப்
புவனிமுதற் பலவுலகும் இனிதியங்கப்
பொலிகதிர்அம் புலிபொன் ஞதி
நவவுருவில் அமைகிரகத் தலைவர்கழல்
நனிபரவி நவைகள் தீர்ப்பாம்.

கணபதி துணை. குருநாதர் துணை. வேலுமயிலுந்துணை.

(சேலம் ஸ்ரீ கன்னிகாபரமேஸ்வரி ஆலயம்—அம்பிகை சந்நிதி)

ராகம் - ஹரிகாம்போதி. தாளம் - ஆதி.

தீவினை அழிவாக.

தனன தானன தானன தானன தனதான.

1. [1]பொன்னி காவிரி [2]பாலி [3]பகிரதி [4]கிளியாறு-
புண்ய மாநதி யாடிய போதிலும் வினைதீரா;

[5]கன்னி கோயிலில் மாமுடி கீழ்விழ வழிபாடு-
[6]கண்ய மாய்புரி போதுறு **தீவினை அழிவாமே;**

கன்னி காபர மேஸ்வரி [7]ஆர்யவை சியஜாதன்;
[8]**கண்ணி** யேதொழு நாயகி [9]**வாசவி** [10]சகஜாதன்;

[11]கன்னி காபதி! பூபதி! மாவடு [12]வகிர்[13]மாழைக்-
கண்ணி [14]ஏரணி நாரணி தாயருள் பெருமாளே.

குறிப்புரை:— 1. பொன்னி, காவிரி—காவேரி நதியைக் குறிக்கும் ஒரு பொருட் பன்மொழி. 2. பாலி—பாலாறு. 3. பகிரதி—பாகீரதி-கங்கை. 4. கிளியாறு—புதுச்சேரிக்குத் தெற்கிலுள்ள கிளிஞ்சிலாறென்னும் ஒரு நதி. 5. கன்னி—கன்னியாகுமாரி-கன்னிகாபரமேஸ்வரி. 6. கண்யம்—கௌரவம்; மதிப்பு. 7. ஆர்ய வைசிய ஜாதர்—ஆரிய வைசிய ஜாதியினர். 8. கண்ணி—கருதி. 9. வாசவி—வாஸவாம்பிகை. 10. சகஜாதன்—உடன் பிறந்தவன் (பார்வதியின் சகோதரர் திருமால்). 11. கன்னிகா பதி—மருமகன்; மாப்பிள்ளை. 12. வகிர்—பிளப்பு. 13. மாழை—அழகு. 14. ஏர் + அணி—ஏரணி—அழகுபொருந்திய.

(ஷை கோயில் இராமபிரான் சந்நிதி)

ராகம் - தோடி. தாளம் - ஆதி.

துதி.

தனதன தானன தனதன தானன
தனதன தானன தனதான

2. தசரதர் கோசலை தந்தவ மாமணி
ஜயஜய ராகவன் அபிராமன்—

[1]ஸரஸிஜ லோசன மரகத மோஹன
ஜகபதி ஜானகி மணவாளன்;

தச[2]கள ராவண தலஹரி சாமள
[3]தமனிய மேனியன் அனுமனைச்—

சரண சரோருக திருவடி [4]தாரண
[5]ஸகபதி யாவுடை ரகுநாதன்;

[6]தசசத மாமுடி பரத சகோதர
[7]சததள நாபியன் மகராஜன்—

தனுதரன் [8]ஆசுக தர[9]னலை மேலொரு
சரமெறி காரணன் அதிவீரன்;

[10]அஜகஜ பாலகன் [11]அகலிகை பாலகன்
அரிதிரு நாரணன் மருகோனே—

அறுமுக! [12]பாலக! [13]மயிலயில் வேலவ!
[14]அரிவன மால்மகிழ் பெருமாளே.

குறிப்புரை:— 1. ஸரஸிஜம்—தாமரை. 2. களம்—கழுத்து. 3. தமனியம்—பொன். சாமள தமனியம்—பசும்பொன். சங்கர நாராயணர் திருக்கோலத்தில் 'பொன்னார் மேனிய'னும் சிவபிரானின் வலப் பாகத்தில், 'பச்சை மாமலை போல் மேனிய'னும் திருமால் கலந்தமையின், அத் திருமால் பசும் பொன்னிறத்தவ ராயினர் போலும். ஆதலினால் தான் இங்குத் திருமால் 'சாமள தமனிய மேனியன்' எனப்பட்டார் போலும்.

சாமள மேனியன்—பச்சைவண்ணன்; தமனிய மேனியன்—பொன் வண்ணன், எனவும் சிவ விஷ்ணு ஐக்கிய காரணத்தாற் பொருள் கொள்ளலாகும்.

"மண்ணினை யுண்ட மாயன் தன்னையோர் பாகங் கொண்டார்"
(அப்பர் தேவாரம்.)

"ஒருபாதி மால்கொள, மற்றொருபாதி உமையவள் கொண்டு"
(தனிப்பாடல்.)

4. தாரண—(இராமபிரானது தாமரைத் திருவடிகளைக் கைகளிற் றாங்கித்) தரிக்கின்ற. 5. ஸகபதியா உடை—உடனிருக்கும் பதவியாளனாக (தமது தாஸனாக) உடைய. 6. தசசத மாமுடி—(10 × 100) ஆயிரம், பெரிய, மகுடங்களையுடைய ஆதிசேடனும் இலக்குமணனை—இருமடியாகு பெயராய்-உணர்த்திற்று. [தசம்—பத்து; சதம்—நூறு; முடி—கிரீடம்] இலக்குமணனுக்கும் பரதனுக்கும் இராமபிரான் சகோதர ராவர். 7. சததளம்—தாமரை. 8. ஆசுகம்—அம்பு. 9, அலை—கடல். 'அலைமேலொரு சரமெறி காரணன்'—காரணார்த்தமாகக் கடல்மீது ஒப்பற்ற ஒரு அம்பை எய்தவன். இராமபிரான் கடல்மேற் பாணம் விட்ட வரலாறு இது. 10. அஜகஜ பாலகன்—அஜபாலகன் – ஆத்மாக்களைச் சம்ரக்ஷிப்பவன் (அஜம்-அசம்-ஆத்மா). கஜபாலகன் — (கஜேந்திரனாகிய) யானையைக் காப்பாற்றியவன். அஜகஜ பாலகன் — அனைத்தையும் காப்பவன் எனினுமாம். (அஜகஜாந்தரம் என்பது போல) "அஜகஜரக்ஷக" என்பர் தியாகராஜ ஸ்வாமிகளும். 11. அகலிகை பாலகன்—அகலிகையைப் பரிபாலித்தவன். 12. பாலக—குழந்தையே! 13. மயில் அயில் வேலவ—மயிலையுடைய கூரிய வேலனே! 14. அரிவனம்—கிளிக்காடு—சேலம் (அரி-கிளி).

N. B:-மேற்காணும் இருபாடல்களும், தற்காலம் சென்னையிலுள்ள (16 வயதுடைய இளஞ்செல்வர்) **பால அருள்கவி** திருமிகு **S. V. சேதுராமன்** அவர்கள் தமது சகோதரரான திருமிகு **S. V. சுப்பரமண்யம்** அவர்களுடன் (30-1-54 முதல் 1-2-54 வரை) சுவாமி தரிசனார்த்தம் சேலமா நகருக்கு விஜயம் செய்த காலை, 30—1—54 மாலை இந்த தேவஸ்தானத்திற்கு சுவாமி தரிசனம் செய்ய வந்த சமயம் அருள்வாக்காகப் பாடிய பாடல்களாகும்.

பூவாளூர்
ஸ்ரீ ராமகிருஷ்ணா விலாஸ்

உயர்தர கைத்தறி ஜவுளி உற்பத்தியாளர்கள்,

பூவாளூர்.

லால்குடி, S. Ry. (Trichy Dt.)

எங்களிடம் உத்திரவாதத்துடன்
கெட்டிச்சாயம் 100 நெ. நூலில் அழகிய பார்டர்கள்
புதிய டிசைன்களில் சேலைகளும்,
சோலி பீஸ்களும்
எப்பொழுதும் கிடைக்கும்.

★

Branch Office :

குடிவாடாவாரி தெரு,

விஜயவாடா.

పువ్వాళూరు శ్రీ రామకృష్ణ విలాస్,
చేనేత చీరెలు అండ్ చోలీలు ఉత్పత్తి అండ్ వ్యాపారం,
గుడివాడవారి వీధి, విజయవాడ.

ஓம்

3 0 JUL 1956

அருளொளி தோன்றிய அற்புதம்

பூவுலகில் வாழும் உயிர் வர்க்கங்களுள் மனித உடல் பெற்ற மக்களினம் சிறப்புடைத்தென எல்லோராலும் கருதப்படுகிறது. மக்களாகிய நாம் ஒவ்வொருவரும் இவ்வுலகத்தை அனுபவித்து வருகிறோம் என்பது நமக்கு அறிவு தோன்றிய நாள்தொட்டு நன்றாகத் தெரிகிறது. பரந்து விரிந்து, பல்வகைப் பொருள்களைத் தன்னகத்தேகொண்டு, பல்வகையானும் உயிர்களுக்கு உதவிவரும் இவ்வுலகம் ஏது? நமக்கும் இவ்வுலகுக்கும் என்ன சம்பந்தம்? நாம் ஏன் இவ்வுலகில் தோன்றினோம்? இங்கு இவ்வுடல் கொண்டு தோன்றுதமுன் எங்கிருந்தோம்? எப்படியிருந்தோம்? (இவ்வுடல் ஒருநால் இவ்வுலகிலேயே தங்கிவிடுகிறதையும், இதனுள் உள்ள ஒரு அற்புதச்சக்தியாகிய உயிர் இதினின்று பிரிந்து விடுகிறதையும், வேறு பலரின் மறைவிலிருந்து காண்கிறோமே; அவ்வாறு) உடலை விட்டுப்பிரியும் உயிர் எங்கு செல்லுகிறது? என்ன ஆகிறது? என்பன போன்ற சில கேள்விகள் எழுந்தால், அவற்றிற்குச் சரியான விடை கிடைப்பது அரிதாகிறது.

இத்தகைய சிக்கலான (எளிதிற் புரியாத) கேள்விகளுக்குப் பலதருணங்களில் தக்க விடை கிடைத்துள்ளது என்பதையும், அவற்றை விளக்கும் பொருட்டு, பரந்த இவ்வுலகிற்கு ஆதார மூலமான வஸ்துவே உருக்கொண்டு வந்து, பல சமயங்களில் உண்மை விளக்கம் அருளியிருப்பதையும், மற்றும் பல தருணங்களில் அவ்வற்புத வஸ்துவின் சம்பந்தம் பெற்ற அருளாளர் பலர் அவனியில் தோன்றி, அருள் திரு நெறியை விளக்கியிருப்பதையும் உலக சரித்திரம் உரைத்து வருகிறது.

அவ்வாறு தோன்றிய அவதார மூர்த்திகளும், அருட்செல்வர்களும் அவ்வப்போதுள்ள உயிர்களின் பக்குவ நிலைக்கேற்பவும், காலத்திற்கேற்பவும், இடத்திற்கேற்பவும் விளக்கம் கூறி, செந்நெறி வகுத்துத் தந்தனர். அவர்கள் கூறும் விளக்கங்களும், வகுக்கும் செந்நெறியும் நாளடைவில் அருகியும், மாறுபட்டும் ஆற்றலில் குறைபடும் தருணங்களில், மீண்டும் தக்க விளக்கமும் தக்க நன்னெறியும் வழங்கும் பொருட்டு, மற்றோர் அவதாரம் தோன்றுவது இயல்பு. இவ்வவதாரங்கள் ஆணுருவுடனோ பெண்ணுருவுடனோ தோன்றலாம். இவ்வாறு தோன்றிய எண்ணற்ற அவதாரங்களில் மிகச்சிறப்புடையன சிலவுண்டு என்பது ஆன்றோர் கருத்து. அவற்றுள் ஒன்றே நம் வாசவியின் அவதாரமாகும்.

புண்ணிய பூமியாகிய நம் பாரத நாட்டில், ராஜமகேந்திரபுரத்திற்கடுத்துள்ள பெனுகொண்டாபுரியையும், அதைச் சூழ்ந்துள்ள 18 வைஸ்ய பட்டணங்களையும் அரசாண்டு வந்த ஆரிய வைசியரான குசும செட்டியாரும், அவரது பத்னியாரான குசுமாம்பிகையும் புரிந்த அருந்தவப் பயனும், புத்ர காமேஷ்டி எனும் யாகத்தின் பயனும் அருட்சக்தியின் 'அம்சமான **வாசவாம்பிகையும்,** விஷ்ணு அம்சமான **விரூபாட்ச செல்வனும்** அவதரித்தனர். அருந்தத்துவங்களைச் சூசிப்பிக்கும் அருள் விளையாடல்கள் ஆற்றினர். குருகுல வாசம் புரிந்தனர். திருமணப்பருவம் எய்தினர். திக்விஜயம் செய்து வெற்றி பெற்று, நாடு திரும்பும் விஷ்ணு வர்த்தனன் எனும் ராஜமகேந்திர புரத்து அரசன், செல்வி வாசவியின் சீரழகு கண்டு, காமுற்று மணக்க எண்ணினன். பெண்ணைத் தனக்கு மணம் செய்து தருமாறு பெற்றோர்களை வினவினன். குசும செட்டியார் வேறு குலத்தவருக்குப் பெண்ணைத்தர விரும்பவில்லை. 612 கோத்திரத்தவர் பெண்ணை அரசனுக்குத் தரலாம் என்றனர்' 102 கோத்திரத்தவர் தரத்தகாது என்றனர். இவர்கள் தர்மத்திற்கும் வைதீக ஆசாரணைக்கும் தங்கள் உயிரையும் அர்ப்பணம் செய்யத் தயாராயிருந்தனர். இவர்களது அதிதீவிர உறுதியைக்கண்ட 612 கோத்திரத்தவர் இவர்களோடு இருந்த தொடர்பைத் தவிர்த்துக்கொண்டு தனியே பிரிந்தனர். தீவிர நோக்கமுள்ள சிறுபான்மையோர் செல்வி வாசவியின் திருவுளத்தைத் தெரிந்துகொள்ள விரும்பினர். அப்போது அருட் சக்தியாம் அம்பிகை தன் அற்புத விஸ்வரூப தரிசனத்தைத் தந்தருளி, அனைவர்க்கும் அகக்கண் வழங்கி கண்டுகளிக்கச் செய்தனர். அனைவர்க்கும் ஞானோபதேசம் செய்தனர். பெரியார் பலரும் ஞானக்னியில் மூழ்கி ஜீவன் முக்திப்பேறு பெற்றனர். சகல தேவர்களும் சிவனும் அரியும் பிரமனும் காட்சி தந்தனர். விஷ்ணு வர்த்தன மன்னனின் அகந்தை அடியோடு அழிந்தது. சாந்த விருபாட்சற்குச் சக்தி முடி சூட்டினள். அம்பிகை வாசவியும், அரன் அரியாதியரும் அந்தர்த்தானமாயினர். விஷ்ணு வர்த்தனின் குமாரனை ராஜராஜனும், விரூபாக்ஷனும் கலந்து **அம்பிகை வாசவிக்குப்** பெனுகொண்டாவில் ஆலயம் அமைத்தனர். (பதினோராம் நூற்றாண்டில் இச் சரிதம் நடந்திருக்கலாம் எனத் தற்கால ஆராய்ச்சியாளர் கூறுகின்றனர்.) அம்பிகையின் விரிவான வரலாற்றை '**ஸ்ரீ** வாசவீ விஜயம்' எனும் நூலில் தெளிவுறக் காணலாம்.

ஆரிய வைசிய மக்கள் பெரும்பாலாக வாழும் இடங்களிலெல்லாம் தங்கள் குல தெய்வமாகிய **ஸ்ரீ கன்னிகாபரமேஸ்வரிக்குக்** கோயில் அமைத்து வழிபட்டு வருவதும், வழிபடும் அன்பர்களுக்கு வேண்டிய நலம் பலவும் அம்பிகை வாசவி அருள்புரிந்து காத்து வருவதும் அனைவரும் அறிந்த அனுபவ உண்மையாம்.

வாழ்க அறநெறி ! **சூழ்க அருளொளி !!** **வளர்க நலமெலாம் !!!**

மிகுந்த திருப்தி தரக்கூடிய

அழகிய வேலைத்திறன் மிக்க

பொன் வைர நகைகளுக்கு

3 JUL 1956

P. A. R. சில்.

நம்பிக்கையானவை.

★

P. A. ராஜா செட்டியார் & பிரதர்.

"ஸ்வர்ண மாளிகை"

கோயமுத்தூர்.

தந்தி : ராஜா   போன் : 268   தபால்பெட்டி : 139

விளம்பரம்

ஆதிகாலத்து
ஒரிஜினல் மிட்டாய் கடை,

72, கீழாவணி மூலவீதி. மதுரை.

எங்களிடம் ராசீபுரம் சுத்தமான நெய்யினுல் தயாரிக்கப்பட்ட இனிப்பு, கார பலகாரங்கள் கிடைக்கும்,

கோதுமை கெட்டி அல்வா 72 தோலா விலை	ரூ.		4—0—0
பாதாம் அல்வா	,,	,,	5—0—0
டிலக்ஸ் மிக்சர்	,,	,,	3—0—0
காராசேவு தனி நல்லெண்ணெயில் தயாரித்தது	,,	,,	2—8—0

ஷை சாமான்கள் ஒரு மாதம்வரை வைத்திருந்து சாப்பிட்டாலும் புதிதாய் போட்ட சரக்குமாதிரி இருக்கும். தேவைக்கு எவ்வளவு வேண்டுமோ அவ்வளவு ஷை விலைப்பிரகாரம் முன் பணம் அனுப்பினுல் நன்ருய் பாக் செய்து போஸ்டு பார்சல் அல்லது ரயில்வே பார்சல் மூலம் அனுப்பப்படும். ஷை சாமான்களின் பாகிங் சார்ஜூம் போஸ்டல் ரயில்வே சார்ஜூம் பில்லுடன் சேர்த்து வாங்கப்படும்.

N. B.

ஒரே தடவையில் ரூ. 100 க்கு குறையாமல் ஆர்டர் கொடுப்பவர்களுக்கு மேல்கண்ட விலையிலிருந்து 10 பர்சண்டு வீதம் தள்ளுபடி செய்து தரப்படும்.

SRI RAMAJAYAM

Tele { Phone 509.
Crams 'GUARANTEE'

போன் : 509.
தந்தி : கியாரண்டி.

P. A. RAJU CHETTIAR & BROR.
P. M. THAMMANNA CHETTIAR,

JEWELLERS,

BIG BAZAAR STREET, TIRUCHIRAPALLI.

எல்லோராலும் நன்கு மதிக்கப்பெற்ற வைரத்திற்கு சமமாக பிரகாசிக்கும் எங்கள் பிரைட் வைரம் பதித்த வேலைத்திறன் மிக்க நவீன நாகரீகத்திற்கு ஏற்ற முறையில் கியாரண்டியாக தயார்செய்த **தோடு, கடுக்கன், ஸ்டட்ஸ், தொங்கட்டான், ஜிமிக்கி, டாலர், நெக்லஸ், பேசரிகள்** முதலான சகலவிதமான கல் நகைகளும் எங்களிடம் கிடைக்கும்.

ப. அ. ராஜு செட்டியார் & பிரதர்,
பெ. மு. தம்மன்ன செட்டியார்,

நகை வியாபாரம்,

பெரியகடைவீதி; :: திருச்சிராப்பள்ளி.

உ

Sri Ramajayam

Sri Prasanna Venkataramanaswami Sahayam.

S. M. VENKATRAMA CHETTIAR & Sons

MALIGAI, JAGGERY MERCHANTS.

Distributors :

IMPERIAL CHEMICAL INDUSTRIES (India) LTD.

GENERAL MERCHANTS & COMMISSION AGENTS.

PAUNDAMANGALAM. (Salem Dt.)

Branches :—

KODUMUDI

VELUR (Salem Dt.)

& MOHANUR

Dealers in Jaggery Special :—

★ MENAKA

★ KANNADI

★ ONE HALF

★ SECOND

BEST SERVICE & HONESTY IS OUR MOTTO.

சென்னையிலிருந்து உங்கள் சரக்குகளை

லாரி வசம் குறைந்த வாடகையில்

★ துரிதமாக

★ திறமையோடு

★ உங்கள் வாசலில்

டெலிவரி கொடுக்கச் செய்கிறோம்.

இது தவிர

கடல் மார்க்கங்களிலும்

அயல் நாடுகளுக்கு சரக்குகளை ஏற்றியனுப்பும் அனுபவஸ்தர்கள்.

தந்தி : TEEJAYJEE.

T. ஜெகன்னாத குப்தா & ஸன்ஸ்,

மார்ச்சென்ட்ஸ், கமிஷன் & கிளியரிங் ஏஜெண்டுகள்,

32. கோவிந்தப்ப நாய்க்கன் தெரு, சென்னை 1.

TELEGRAM RADHA TELEPHONE No 37

RADHA JEWELLERY HOUSE

BIG BAZAAR TIRUCHIRAPALLI

PROP: RADHAKRISHNA CHETTY

கல்யாண வெகுமதிகளுக்கேற்ற நவீன
டிசைன்களில் வெள்ளிப்பாத்திரங்களும் எல்லா
விதமான தங்க நகைகளும் உத்திரவாதத்துடன்
செய்து கொடுக்கப்படும்.

ராதா ஜுவல்லரி ஹவுஸ்

புரோப்ரைட்டர்: கோ. ராதாகிருஷ்ண செட்டியார்,

பெரியகடைவீதி :: திருச்சிராப்பள்ளி.

——CALL ON!

MODERN DISTRIBUTING COMPANY

"Importers From The Workshops Of The World"

65, SINGANNA CHETTY STREET, CHINTADRIPET

MOUNT ROAD, MADRAS-2

Grams: JEEPSPARE — 'Phone: 85550

P. B. No. 2241

TODAY'S AUTOMOTIVE WORLD REVOLVES AROUND
MANY BIG AND SMALL PARTS.
WE CAN SUPPLY ALL OF THEM

For

JEEP
CHEVROLET
DODGE
BEDFORD
G M C

AND OTHER CARS AND TRUCKS

"QUALITY GOODS" — "PRICED RIGHT"

THE MODERN AUTOMOBILES

417—A MOUNT ROAD **MADRAS-2**

Grams: MOBILE P. B. No. 322 Phone: 86765

YOUR MOST

DEPENDABLE SOURCE OF SUPPLY

FOR QUALITY AUTOMOTIVE

REPLACEMENT PARTS

For

ALL ENGLISH AND AMERICAN { CARS / TRUCKS }

FORDSON TRACTORS

And

PERKINS DIESELS

★ ★ ★

"EXPERIENCE LEADS TO SATISFACTION WITH US"

சேலம் ஸ்ரீ கன்னிகாபரமேஸ்வரி தேவஸ்தான ஜீர்ணோத்தாரண மஹா கும்பாபிஷேக மலர்.

24–5–54.

30 JUL 1956 MADRAS

ஸ்ரீ செட்டி-முத்யம் செட்டியார் அவர்கள்.

ஓம்

ஆலயம் அமைத்த அண்ணல்

(ஸ்ரீமான் எம். வி. கோபால் செட்டியார், சேலம்.)

நீர்வளமும் நிலவளமும் பண்பும் பணிவும் நிறைந்த தெய்வச் சோலையான நம் தமிழ் நாட்டில், 1890க்கு மேல் தெய்வீக ஒளி யொன்று வீசலாயிற்று. பாரமார்த்திகமும் கர்மானுஷ்டானமும் வாழ்வின் உயிர்நாடியென மக்கள் உணரலாயினர். அத்தருணத்தே நம் வைசிய உலகிலும் ஒரு புதிய சகாப்தம் தோன்றிற்று எனலாம் வைசியர்கள் வேதோக்த கர்மானுஷ்டானங்களை ஆசரிக்க அருஹதையுள்ளவர் கள் என்ற உண்மையை நிலைநாட்டி, ஆந்திர தேசத்திலுள்ள வைசியர்களிடையே த்விஜதர்மத்தைக் கடைப்பிடிக்கத்தக்க பேரு ணர்ச்சியை ஊட்டிய (டிஸ்ட்ரிக்ட் முனிஸீப் வேலையிலிருந்த) உபய பாஷாப்ரவீன-ஸ்ரீஸ்ரீஸ்ரீ-ஆத்மூரி-லக்ஷ்மீநரசிம்ம சோமயாஜுலு B.A., B.L. F.R.A.S., அவர்கள் நம் தென்னாட்டிலும் விஜயம் செய்து திருநெறித் தத்துவத்தைப் பிரசாரம் செய்யலாயினர். ஆலய வழிபாடு, த்விஜ தர்மம், நித்ய கர்மானுஷ்டான விதிகள் முதலியவற்றை அவர்கள் வாயிலாகத் தெளிவாயுணர்ந்த பெரியார் பலர் விரைவில் பின்பற்ற லாயினர்.

அவருடைய ஹிதோபதேசத்தில் ஈடுபட்ட சேலம், செவ்வாய்ப் பேட்டை, கோவை, சத்யமங்கலம் முதலிய நகரங்கள் ஆலய பிரதிஷ் டையிலும் வேதோக்த ஆசரணையிலும் ஊக்கம் கொள்ளலாயின. ஒவ்வொரு நகரிலும் ஒரு சில பெரியார்களின் பெரு முயற்சியாலும், மற்றவர்களின் ஒத்துழைப்பாலும், ஜகத்ஜனனியாகிய ஸ்ரீவாச வாம்பிகை ஆலயங்கள் தோன்றலாயின. அவற்றுள் ஒன்றுதான் நம் சேலம் ஸ்ரீ கன்னிகாபரமேஸ்வரி ஆலயமாகும். ஒவ்வொரு பெரிய காரியமும் இனிது நிறைவேற ஒவ்வொரு பெரியார் அவ்வக்காலத் தில் காரிய தீட்சை வகிப்பார். பெரியார்களின் காரியதீட்சை யின்றேல், மூர்த்தி, தலம், தீர்த்தங்கள் ஏற்படவோ, பலரும் திருவரு ளுக்குப் பாத்திரராகவோ இயலாது. அத்தகைய தெய்வீக சம்பத்

துடன் தோன்றிய ஒரு பெரியார்தான் இவ்வாலய ஸ்தாபனத்திற்கும் காரியதீட்சை வகித்தவர். அவர்தான் வைராக்கிய புருஷரான நமது மாபெருந்தலைவர் ஸ்ரீமான் செட்டி-முத்யஞ் செட்டியார் என்பவர்.

"மானவ சேவையே மாதவ சேவை" என்றும் "நரசேவையே நாராயண சேவை" என்றும் கொண்டு, தன் வாழ்நாள் முழுதும் பொதுநலத்திற்கே உழைத்து, தன்னைக் கடவுளுக்கும், அரசியலுக்கும் தேசத்திற்கும் (*God, Crown & Country*) அர்ப்பணம் செய்த மாபெருந்தலைவர் இவர்.

இவர் புண்ணியப் பொலிவுசான்ற செட்டி ஸ்ரீ ராமஸ்வாமி செட்டியாரும், கருணை கனிந்த ஸ்ரீபாலசுப்பம்மாளும் ஆற்றிய அருந் தவப்பயனாய் 1840-ல் அவனியில் தோன்றினர். 1929 வரை இவ்வுலகில் வாழ்ந்தார். இவருக்கு சுந்தரம் செட்டியார், சுப்ரமண்ய செட்டியார், அர்த்தனாரி செட்டியார், நவகோடி-நாராயண செட்டியார் என நான்கு சகோதரர்கள் உண்டு. இவருடைய சகோதரிகள் நால்வரில் பர்வதம்மாளை சேந்தமங்கலம் மிட்டாதாரர் ஸ்ரீ கிருஷ்ண செட்டியாருக்கும், கௌரம்மாளை-டிஸ்ட்ரிக்ட் முனிஸீபாயிருந்த ஸ்ரீ ஆதிநாராயண செட்டியாருக்கும், பாலநாகம்மாளை-செவ்வாய்ப் பேட்டை-ஸ்ரீ பெ. ராஜம் செட்டியாருக்கும், லக்ஷ்மியம்மாளை சேலம் ஊரக்கரை-ஸ்ரீ-கந்தசாமி செட்டியாருக்கும் திருமணம் செய்வித்தனர்.

செவ்வாய்ப்பேட்டை-ஸ்ரீ-முனியப்ப செட்டியாரின் குமாரத்தியும் அரியலூர்-ஸ்ரீ முத்துசாமி செட்டியாரின் தங்கையுமான திருமதி அலமேலுமங்கம்மையார் இவரது வாழ்க்கைத் துணைவியாக வாய்த்தனர்.

இவரது குமாரத்திகள் ஐவரில் பாலசுந்தரம்மாளை-சேலம்-எடப்பாடி-சுப்ரமண்ய செட்டியாருக்கும், ரங்கம்மாளை-சேலம் சில்லரைக்கடைத்தெரு-வாசுதேவ செட்டியாருக்கும், சீதாலக்ஷ்மியம்மையை-திவாகரம்-பங்காரு செட்டியாருக்கும், மஹாலக்ஷ்மியம்மையை-ஜட்ஜ்-சுந்தரம் செட்டியாருக்கும், தனலக்ஷ்மியம்மையை செவ்வாய்ப்பேட்டை P. R. பெத்தன்ன செட்டியாருக்கும் திருமணம் செய்து வைத்தனர்.

வேதமன்னார் செட்டியார், கிருஷ்ண செட்டியார், வரதராஜுலு செட்டியார் என்னும் இவரது குமாரர்கள் மூவருள் மூன்றமவர் மட்டுந்தான் இப்போது உள்ளனர். இவர் ஜவுளிதலால் வியாபாரம் செய்து கொண்டு வருகிறார்.

செட்டி முத்யம் செட்டியார் தம் பெயருக்கேற்ப 'முத்து' போலவே பிரகாசிக்கலானார். அவர் தம் குடும்பத்திலேயே 'முத்து' ஆனார். குலத்தை விளக்கும் குலவொளியுமானார். அவர் நாட்டுக்கும், நகருக்கும், சமூகத்திற்கும், சமுதாயத்திற்கும், ஆலயத்திற்கும் ஆத்மார்த்தத்திற்கும் ஆற்றியுள்ள அற்புதச் சேவைகள் அளப்பரியனவாம். அவையனைத்தையும் வாயினால் சொல்லி முடியாது, எழுதுவதென்றால் ஏடும், எழுத்தும் எங்கு தேடுவது? ஆதலால் ஏதோ ஒரு சிலவற்றை வாசகர்களின் நினைவிற்குக் கொண்டுவரலாம்.

இவர் இளம் வயதில் குலதர்மத்திற்கேற்ற கல்வியைப் பயின்ற பின், வியாபாரத்தில் ஈடுபட்டார். கைத்தறி ஜவுளி வியாபாரத் துறையில், ஒரு கைத்தறி பஜாரை நிறுவி, தலால் வியாபார நுட்பங்களை ஏற்படுத்திப் பலர்க்கும் உணர்த்தினார். அதனால் வியாபாரம் பெருகியது. தொழிலாளிகளுக்கும் பெருவாரியாகத் தொழில் கிடைத்தது. தொழிலும் மிக்க முன்னேற்றமடைந்தது. அக்காலத்தில்தான் சேலம் நூல், பட்டு ஜவுளியானது முன்னணியில் நின்றது. சேலம் 'தென்னாட்டு புனு' என்று போற்றப்பெற்றது. இவரது இளம்பிராயத்தில் ஏற்பட்ட ஊக்கமும், உணர்ச்சியும், கட்டுப்பாடும், பிரசாரமும் தான் இன்று சேலம் பஜாரை மங்களகரமான கைத்தறி ஜவுளிக் கடலாகக் காட்சியளிக்கச் செய்துள்ளது என்று கூசாது கூறலாம்.

இவருடைய 40வது வயதில், இவரிடத்துத் தெய்வீக உணர்ச்சி மிகுந்து வளரலாயிற்று. வைசிய குலத்தவர் ஒரான்வழியாக வழிபட்டுவரும் நம் குலதெய்வமாகிய ஸ்ரீ கன்னிகாபரமேசுவரிக்கு நம் சேலமாநகரில் ஒரு ஆலயம் இருக்க வேண்டியது அவசியமல்லவா? என்ற சிறந்த எண்ணம் இவரது சிந்தையில் அரும்பியது. குல மக்களின் பூர்வபுண்ணிய வினைவும், சேலமாநகரில் தேவி வாசவியின் திருவருளுற்றுப் பெருக வேண்டிய காலமும் ஒருங்கு கலந்தன. ஆதலால் இவரது வேட்கையை நிறைவேற்ற வேண்டியது அவசியம் தான் எனப்பலரும் ஆமோதித்தனர். இவருடைய ஒப்பற்ற ஊக்கமும் முயற்சியும் அவர்கள் அனைவரையும் கூட்டிற்று. ஒரு காரியம்

ஆகவேண்டுமானல் அதற்கு இடம், பொருள், ஏவல் எனும் மூன்றும் தேவை. அவற்றுள் முதலாவதான இடம் வேண்டுமே என்றனர்.

இப்பொழுதுள்ள கோயிலில் ஸ்ரீராமபிரான் எழுந்தருளியுள்ள இடம் அப்போது பஜனை மடமாக இருந்தது. அதற்குக் கிழக்கே நம் குலவத்தவரான தம்பையா என்பவர் தெலுங்கு பாடசாலை நடத்தி வந்தார். அர்த்தப்பல்லி-கந்தசாமி செட்டியார் என்பவர் அவ்விடத்தைத் தெலுங்கு பாடசாலை நடத்துவதற்கெனப் பொதுவுக்குக் கொடுத்திருந்தார்.

விசாலமாகக் கோயில் அமைய வேண்டும். அதற்கேற்ற இடம் தக்க ஸ்தானத்தில் வேண்டும் "புரிகினு ப்ராணமு கோமடி" என்றனர் ஆன்றோர். அதாவது 'ஒரு நகரின் ஜீவனாடி வைசியன்' என்பதாகும். சகலருக்கும் பயன்படவேண்டிய சகல செல்வங்களையும் ஜாக்ரதையாய்க்காத்து, தக்க முறையில், தக்க தருணத்தில், தக்கார்க்கு உதவ வேண்டிய பொறுப்பு வைசியரைச் சார்ந்தது. அதனால், இவரது இருக்கை ஊரின் ஹ்ருதயஸ்தானத்தில் இருக்க வேண்டும் என்பது ஆன்றோர் கருத்து. இத்தகையோரது வழிபடு கடவுளும், குலதெய்வமும், லோக ரக்ஷகியுமான அம்பிகையின் ஆலயமும் அதே ப்ரதான வீதியில் அமையவேண்டும் என்பது இவர்கள் கருத்து. இந்த இடந்தான் அதற்கு மிகவும் பொருத்தமான இடம் என எண்ணினர். அச்சமயம் பொதுவுக்கு இருந்த இடம் கோயில் கட்டப் போதுமானதல்ல. என்ன செய்வது என ஆலோசித்தனர்.

த்யாகசீலரான இவருக்கு உடனே ஒரு உணர்ச்சிதோன்றியது. "அருகிலுள்ள என் வீட்டை நம் குலதேவதையான ஸ்ரீ வாசவி ஆலயமாக மாற்ற நான் பரிபூரணமாகச் சம்மதிக்கிறேன்; உடனே ஆலயம் அமைக்க ஏற்பாடு செய்வோம்" என்றனர்.

அவருடைய வீடு இன்று தேவாலயமாகக் காட்சியளிக்கிறது. அவரது புண்யமும், தியாகமும், மனோபரிபாகமும் இன்னும் இவ்விடத்தில் உயர்மணம் வீசுகின்றன. அத்தகைய புனித இடத்தில் தான் நாம் இன்று ஷஷ்டி வத்ஸர புனப்ரதிஷ்டா வைபவம் கண்டு இன்புறக் குழுமியுள்ளோம்.

நம் தலைவரின் திடசங்கல்பத்தையும், பொதுநல உணர்ச்சியையும் கண்டு வியந்து உவந்த மற்றவர்கள், இவர் குடியிருப்பதற்காக வேண்டி, தற்காலம் (ஸ்ரீ ராம விலாசத்துக்கு எதிரிலும், ஸ்ரீ C. R. B.

வீட்டுக்குப் பக்கத்திலுமுள்ள) வீட்டை, இவருக்கு வாங்கிக் கொடுத்தனர். தெலுங்குப் பள்ளிக்கூடம் நடத்திய ஸ்ரீ தம்பைய்யா அவர்களும், காமாட்சியம்மை கோயிலுக்கெதிரில் உள்ள தன் சொந்த வீட்டிற்குப் பள்ளியை மாற்றிக்கொண்டார்.

ஆலயம் அமைப்பதற்காக நம் தலைவர் ரூ 2000 வழங்கினர். அன்பர் பலரும் தத்தம் சக்திக்கேற்ப உதவினர். முத்யம் செட்டியாரின் முழு முயற்சியாலும், உடனிருந்த பலரின் ஒத்துழைப்பாலும் 1894-ல் அம்பிகை ஆலயம் வேலை பூர்த்தியாயிற்று. **ஜய-வருடம் வைகாசி-மாதம் 12-உ வியாழக்கிழமை வைசாக பகுள பஞ்சமி, சிரவண நட்சத்திரம் கூடிய நன்னாளில் தேவதாப்ரதிஷ்டையும், கும்பாபிஷேகமும் முறைப்படி நடந்தது.** சித்திரை-மீ 29 உ (10—5—1894) யன்றே நம் தலைவர் வைசிய மஹாஜனங்கள் யாவரையும் ஒன்றுகூட்டிக் கோயில் நிர்வாகம் எவ்வெம் முறையில் நடைபெறவேண்டும் என்று ஆலோசித்துத் தீர்மானித்து ரிகார்டு செய்துவைத்தார். இவ்வாலயத் தோற்றத்திற்கு ஆதிகாரணரான இவர், தமது ஆயுட்காலம் முழுதும் இக்கோயில் நிர்வாகக் குழுவின் தலைவராக இருக்கவேண்டும் என எல்லோரும் ஏகமனதாகத் தீர்மானித்தனர். தலைவருக்கு உதவியாக மற்றும் ஐந்து டிரஸ்டிகள் இருக்கவேண்டுமென்றும் தீர்மானித்தனர். ஜவுளிக்கடைத்தெருவிலும், சில்லரைக்கடைத் தெருவிலுமுள்ள நமது குல மக்கள் கூடி, 20 கமிட்டி மெம்பர்களைத் தேர்ந்தெடுக்க வேண்டுமென்றும், பிறகு அவர்கள் ஐந்து டைரக்டர்களைச் சீட்டுப் போட்டுத் தேர்ந்தெடுக்க வேண்டுமென்றும், ஆண்டுக்கொருமுறை இந்தத் தேர்தல் நடைபெறுவதென்றும் தீர்மானித்தனர். அதே முறையில்தான் இன்றும் இவ்வாலய நிர்வாகம் நடந்து வருகிறது.

கோவிலைக்கட்டிக் கும்பாபிஷேகம் செய்தபின், "கோயிலைக் கட்டி முடித்துவிட்டோம்; வேலை தீர்ந்தது' என்று அகமகிழ்ச்சி கொண்டவராய், தம்வேலையைப் பார்த்துக்கொண்டு வீட்டில் உறங்க வில்லை நம் தீரபுருஷர். கோயிலில் தொடர்ந்து நடைபெறவேண்டிய நித்யபூஜை, உத்ஸவாதிகள் முதலியன இனிது நடைபெறவேண்டி, அதற்கேற்ற ஸ்தாவர ஜங்கம சொத்துக்களைச் சேர்க்கவும், அமுதுக்கு வேண்டிய சாதனங்களை அமைக்கவும், சந்தர்ப்பணைக் கேற்ற சத்திரங்களைக் கட்டவும் தேவையான பிரயத்தனங்களைத் திடசங்கலபத்துடன் மேற்கொண்டார். அவ்வகையில் ஒரு வருட

காலம் அல்லும் பகலும் உழைத்து, சின்ன திருப்பதி க்ஷேத்திரத்தில் ஸ்ரீநிவாஸப்பெருமாள் திருக்கோயில் முன்னர், கார்த்திக வனபோஜன கைங்கர்யத்திற்கேற்றவாறு ஓர் சத்திரம்கட்டி முடித்தார். இவருடைய சுயநல மற்ற தூய எண்ணங்களையும், திட சங்கல்பத்தையும், சோரா உழைப்பையும், கண்டு உவந்த வைசியா மகாஜனங்களனைவரும் இவரோடு பூரண திருப்தியோடு ஒத்துழைக்கலாயினர். 1922-ல் துந்துபி-ஸ்ரீ சைத்ர சுத்த நவமி குருவாரம் புஷ்யமி நக்ஷத்திரம் கூடிய சுபதினத்தில், இந்த தேவஸ்தானத்தில் ஸ்ரீ ஸீதா லக்ஷ்மண ஹநுமத்சமேத ஸ்ரீ ராமச்சந்திர மூர்த்தி ப்ரதிஷ்டையும் மங்களகரமாக நடைபெற்றது. இவருடைய யாஜமான்யத்தில் இவ்வளவு சவுகரியங்களும் சிறப்பும் சமூக மக்களுக்கு ஏற்பட்டதை எண்ணி அனைவரும் பெருமகிழ்வெய்தினர். இன்றைய புன:ப்ரதிஷ்டா கும்பாபிஷேகத் தலைவராக விளங்கும் உயர்திரு. ராவ்சாஹேப் - D. P. சென்னகிருஷ்ண செட்டியார் அவர்கள் இவருடைய வலது தோள்போல விளங்கினர். சமூகக் கட்டுப்பாடும் பலரது ஒத்துழைப்பும் கலந்துகொண்டதால் இவரது சிறந்த முயற்சிகள் யாவும் பொன்மலர் மணமும் பெற்றதுபோலப் பொலிவுறலாயின.

தெய்விக விஷயங்களிலும் சமூகப்பணிகளிலும் இத்தகைய சேவை செய்த இவர் பொதுநலத்துறையிலும் சிறந்து விளங்கினர். இவர் வேறு ஒருவரும் போட்டியின்றி 30 வருடகாலம் முனிஸிபல் கவுன்ஸிலராயிருந்தார். இவர், தன் வார்டை மட்டும் கவனிப்பதில் ஊக்கம் செலுத்தாது, நகர மொத்தத்திற்கும் தேவையான நன்மைகள் அனைத்தையும் நாடுவார். தன்னாலியன்ற வரை, நகரில் எங்கும் எத்தகைய சிக்கல்களும் இன்றி, யாவரும் சுமுகமாக வாழவேண்டிப் பாடுபடுவார். எங்கு சிறிது சிக்கல் உளதாகத் தோன்றினும், உடனே சென்று பஞ்சாயத்து கூட்டி மத்யஸ்தம்பேசி சுமுகமான முறையில் சமாதானப் படுத்திவிடுவார். இவருடைய நற்கருத்துக்கு எத்தகையோரும், எவ்வருணத்தோரும், எப்பாங்கினரும் இசைந்து வந்துவிடுவர். நகரபரிபாலன முறையிலும் ஏனைய அங்கத்தினர்களோடு சுமுகமாகக் கலந்து, எத்தகைய மனத்தாங்கலோ, கட்சிகளோ, வேற்றுமைகளோ, ஏற்பட்டுச் சிதராவண்ணம் நேர்மையான முறையில் கவுன்ஸிலைப் பாதுகாத்தார். கனம் ராஜாஜி அவர்கள் சில மாதங்கள்முன் போக்ஸ் ஹாலில் பேசியபோது, தாம் சேர்மெனாக இருந்த காலத்தில் நகரபரிபாலனம் எவ்வாறு செவ்வனே

நடைபெற்றதென்றும், கட்சி பிரதி கட்சியின்றி, ஸ்ரீ செட்டி-முத்தய்யம் செட்டியார் அவர்களின் ஆலோசனைகளும் தீர்மானங்களும், எவ்வாறு அங்கீகரிக்கப்பட்டு செயற்பட்டன என்றும் மகிழ்வோடு புகழ்ந்து கூறினர் என்றால் இவரது பெருந்தன்மையை நாம் என்னென்று கூறமுடியும்? இவரது போக்கைக்கண்டு 'லாங்லி' (or) 'லீ' என்னும் கலெக்டர் துரையவர்கள் இவரை ஒரு கூட்டத்தில் 'நீர் உம்வார்டுக்காக மாத்திரம் பாடுபடாமல், எல்லா வார்டுகளுக் காதவும் என் பாடுபடுகிறீர்?' என்றார். உடனே இவர், 'நான் ஒரு வார்டுக்கு மட்டும் பாடுபடப் பிறக்கவில்லை. சேலம் ஜில்லா முழுதுக்குமே பாடுபடப்பிறந்துள்ளேன். அனைவரின் சுகத்தையும் நாடி உழைக்கவேண்டியதே என்கடமை" என்றார். கலெக்டரும் சபையினரும் வியப்பும் உவப்பும் அடைந்தனர். கலெக்டர் துரை "இவரே நகர பரிபாலனத்திற்கேற்ற நற்செயலாளர்" எனப் புகழ்ந்து மகிழ்ந்தார்.

1911-ல் சேலத்தில் பிளேக் வந்தபோது இவர் செவ்வாய்ப் பேட்டையில் தங்க நேர்ந்தது. அச்சமயம் இவர் நகரசபையில் மிகவும் மன்றாடி செவ்வாய்ப்பேட்டையில் பொதுநல உபயோகத் திற்கென 6, 7, குழாய்கள் ஆங்காங்கு அமைக்கச்செய்தார்.

தனிகர், ஏழை, பெரியோர், சிறியோர் என்ற பாகுபாடே இவரது உள்ளத்தில் தோன்றாது. "அனைவருக்காகவும் வாழ்நாள் முழுவதும் உழைப்பதே நம் கடமை" என்ற தீவிர நோக்கத்துடன் கடைசிவரை பொது நலத்துக்காகவே உழைத்தார்.

1919 சுமாரில் மற்றொருமுறை பிளேக் வந்தது. "யாவரும் இனகுலேஷன் செய்துகொண்டாக வேண்டும்" என அரசாங்க உத்தரவு பிறந்தது. ஏழை நெசவாளிகள் ஒருநாள் கைத்தறி நெசவு செய்யவில்லையானல் அவர்கள் வீட்டில் அனைவரும் பட்டினி கிடக்க நேரும். இனகுலேஷன் செய்து கொண்டால் 3-நாள் தறி நெய்ய முடியாது. ஆதலால் அந்த ஏழை நெசவாளிகளுக்காக இரக்கம் மிகுந்த இவர் பரிந்துபேசி, இனகுலேஷன் செய்துகொள்ளும் ஒவ்வொரு நெசவாளிக்கும் 3-நாள் ஊதியம் கவர்ன்மெண்டார் ரொக்கமாக இனம் கொடுக்குமாறு செய்வித்தார். இவர் ஏழை மக்களுக்காக இவ்வளவு தீவிரமாகப் பாடுபடுவதைக்கண்ட கலெக்டர் துரை முதலிய அரசாங்க அலுவலர் அனைவரும் வியந்து புகழ்ந்தனர்.

நாமகிரிப்பேட்டையில் வைசிய சமூகத்தாரைச் சேர்ந்த ஸ்ரீ வேணுகோபாலஸ்வாமி ஆலய சம்பந்தமாக ஏற்பட்ட தகராறை இவர் சுமுகமாகத் தீர்த்து சமாதானம் செய்து வைத்தார். எல்லா ஜாதியினரும், எல்லாவகையான மனப்பாங்குடையவரும் இவருடைய தீர்மானத்திற்கு இசைந்து ஒப்புக்கொண்டு சமாதான மாகிவிடுவர்.

இவ்வுலகில் இவருக்கு யாருமே விரோதியில்லை. எந்த உயிரும் இவரை விரோதியாய்க்கருதாது விரோத பாவனையில் வருபவனும், இவரை நெருங்கியதும், இரவது புன்னகை முகத்தையும் இன்மொழி யமுதையும் கண்டதுமே உகந்த நண்பனாக மாறிவிடுவான். இது இவருக்கு இயற்கையில் வாய்த்த ஒரு அபூர்வ சக்தியாகும்.

அக்காலத்தில் இருந்த அரசாங்க உத்தியோகஸ்தர்கள் அனை வரும் இவர் வீட்டுக்குவந்து, இவரைக் கண்டுபேசி, பொதுஜனங் களுக்கு என்ன நன்மைகள் எவ்வகையில் செய்யவேண்டும் என்று கேட்டுத் தெரிந்துகொண்டுபோய், அவ்வாறு நன்மைகளைச் செய்வது வழக்கம் என்றால் இவருடைய சிறப்பை என்னென்று இயம்ப முடியும் ?

இவருடைய ஜீவிதத்தில் காணும் ஒரு முக்யமான படிப்பினை என்னவென்றால், பொது நலக்காரியங்களின் பொருட்டு, குதூகலத் துடன் உத்ஸாகம் (Emotion) மேலிட்டு வருபவர்களுக்குத் தக்கபடி நிதானமாகப் பதில்செல்லி, காரியம் கெடாது நடக்குமாறும், என்றும் நிரந்தரமாக நடக்குமாறும், அவ்வக்காரியத்தின் தன்மைக்கேற்ப நல்ல திட்டங்களை வகுத்துதந்து, அவர்களுடைய ஊக்கத்தை வளர்த்து, கொள்கையையும் ஊர்ஜிதப்படுத்தி, காரியமும் கல்மேல் எழுத்துப்போல் நிலவச் செய்துவைப்பார். இவரது கொள்கைகளும், திட்டங்களும், செயல்நுட்பமும், இணையிலாப்புகழும் எல்லோரது உள்ளத்திலும் இடம் பெறுமாக

நிற்க ஆத்தோரத்திலுள்ள சத்திர கட்டிடங்கள் 4 ம் தேவாலய பிரதிஷ்டைக்கு முன்னமேயே பெரியோர்களால் ஏற்பட்டுள்ளது. இப்போது வைஸ்ய சமுதாயத்திற்கேற்ப மாறுதல்கள் செய்ய வைஸ்ய சமூகம் ஊக்கத்துடன் யோசித்து வருகிறார்கள்.

சென்ற ஜய வைகாசியில் 1894-ல் நடந்த கும்பாபிஷேகத்தில் ஸ்ரீமான் செட்டி முத்யம் செட்டியார் தலைமை தாங்கினார். இந்த ஜய வைகாசியில் (1954) நடைபெறும் இந்த புனப்ரதிஷ்டை கும்பாபிஷேகத்திற்கு அவரது வலது புஜமான ஸ்ரீமான் ராவ்சாஹப் D. P. சென்னகிருஷ்ண செட்டியார் அவர்கள் தலைமை தாங்குகிறார். அப்போது மானேஜ்மெண்டு முத்யம் இப்போது மானேஜிங்டிரஸ்டி மாணிக்கம். அறுபது ஆண்டுகளில் முத்து மாணிக்கமாயிற்று. நவயுகத்திற்குத் தேவையான எல்லாவகைத்திருவையும் நவரத்ன மணிகளாக ஒளிவகைகளாக அருளுமாறு அம்பிகை வாசவியின் அம்புஜ பாதங்களை வழுத்துவோமாக!

சுபம்.

இம்மாபெரும் பெரியாரது ஜீவ்ய சுருக்கத்தை எழுதும்படி அடியேனுக்கு ஆக்ஞாபித்த மஹா கும்பாபிஷேக கமிட்டியார்களுக்கு பரிபூர்ண நன்றியும் வணக்கங்களும் உரித்தாகுக.

எங்களிடம்
திடமான
காப்பிக் கொட்டையும்
காப்பித் தூளும்
எப்பொழுதும்
கிடைக்கும்

Props :
சூரா சுப்பராய
செட்டியார்
& சன்ஸ்
H. O. கன்னங்குரிச்சி

பிராஞ்சுகள்:—செர்ரி ரோட், சேலம் & செவ்வாய்ப்பேட்டை.

ஸ்ரீ துவாரகநாதர் பாங்க் லிமிடெட்,

மெயின்ரோட், செவ்வாய்ப்பேட்டை, சேலம்.

ஸ்தாபிதம் 1931.

வசூலான மூலதனம்	...	...	ரூ. 1,00,000
ரிசர்வ் பண்டும் இதர ரிசர்வுகளும்		...	,, 50,000
டிபாசிட்டுகள்	...	...	,, 4,00,000

பிக்சட் டிபாசிட்டுகள் 1 வருட வாய்தாவிற்கு 5¼ % p. a.
6 மாத வாய்தாவிற்கு 4½ % p. a.
வீதம் பெற்றுக்கொள்ளப்படும்.

எல்லாவிதமான பாங்க் அலுவல்களும் நடத்தப்படும்.

T. R. நாராயணசாமி அய்யர் B. A.,
காரியதரிசி.

P. A. மாணிக்கம் செட்டி,
பிரசிடெண்ட்.

★ எவரெஸ்ட் ஸ்டுடியோ ★

முதல் அக்ரஹாரம், :: சேலம்.

வியாபார விளம்பரத்திற்கு மிகச் சிறந்த 16 M. M. சினிமாபடங்கள் மூலம் விளம்பர படங்கள் தயாரித்தல்.

பள்ளிக்கூடங்களிலும் கலியாணம் முதலிய விசேஷ காலங்களில் 16 M. M. சினிமா படங்கள் அவரவர்கள் இடத்திலேயே காண்பித்தல்.

சினிமாவில் நடிக்க விருப்பம் உள்ளவர்களுக்கு சினிமா படங்களும், ஸ்டில் போட்டோக்கள் எடுத்துக்கொடுத்தல்.

முக்கிய தஸ்தாவேஜுக்கள் புதிய அமெரிக்க மிஷினுல் எந்த கலர் இங்க் பென்சல், கைரேகை, ஸ்டாம்பு முதலியன தத்ரூபமாய் எடுத்துக் கொடுத்தல்.

Tel: "KOTA" Estd.: 1944. Phone: 196-A.

30 JUL 1956

மாருதி பாங்கு,

சேலம்.

(Incorporated in 1944 under the Indian Partnership Act. 1913.)

Partners:

K. G. M. GOVINDARAJULU CHETTIAR,
K. G. M. GOPAL CHETTIAR,
K. A. SANJEEVI CHETTIAR,
P. N. KAMATCHI CHETTIAR & HIS SONS.

Specializing in short term advances to merchants only.

All kinds of Banking business undertaken.

Working of the Bank, at a glance as on 1—5—1954.

Capital & Reserves	285000—0—0	Bank buildings	17000—0—0
Fixed deposits	401000—0—0	Govt Pro. Notes	105000—0—0
Bank fecilities	188000—0—0	Advances	778000—0—0
Profits	61000—0—0	Expences	29000—0—0
		Cash balance	6000—0—0
	935000—0—0		935000—0—0

K. Govindarajalu,
Partner.

Krishnamoorthi B. A.,
Agent/Partner.

Rounded up to thousands.

VASANTHA INDUSTRIALS

KANNANKURICHI P. O. (Salem Dt.)

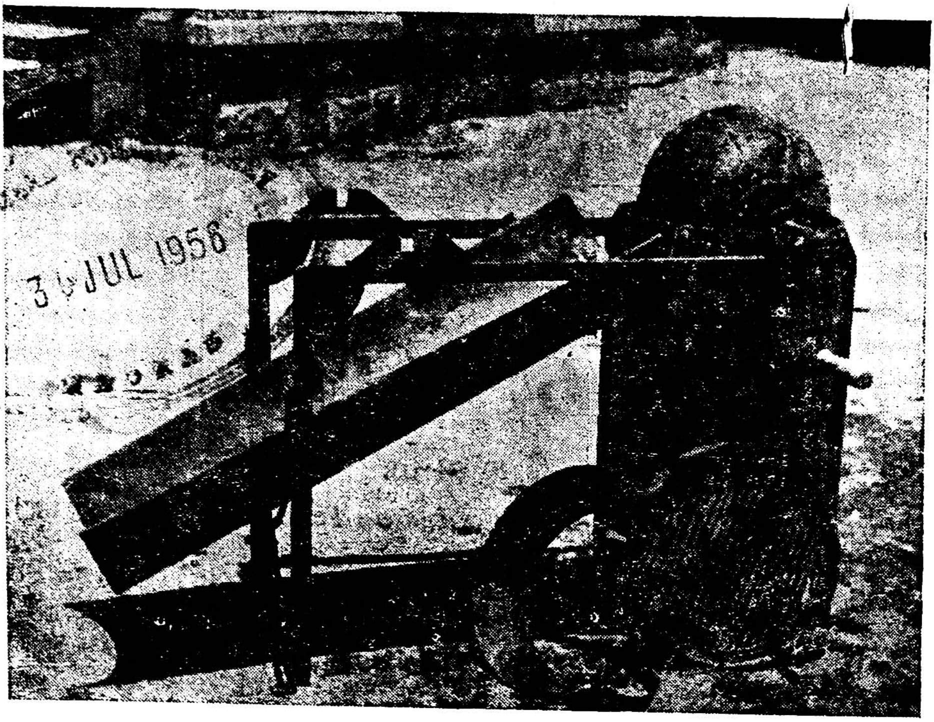

3 JUL 1956

Pro : B. K.] **Improved GLOBE Coffee Roaster.** [Model 1954

நவீன ரகங்கள் ! உத்திரவாதமுள்ள நகைகள் !

NEO CHANDRA JEWELLERY MART

BAZAAR STREET, SALEM.

எங்களிடம் ரெடிமேட் பவுன் நகைகள்
வெள்ளிப் பாத்திரங்கள் எப்போதும் கிடைக்கும்.

ஸ்பெஷல் ஆர்டர் நகைகள், வெள்ளி சாமான்கள்
குறித்த காலத்தில் செய்து கொடுக்கப்படும்.

நியூ சந்திரா ஜுவல்லரி மார்ட்

(Pros: Y. P. கந்தசாமி செட்டி, Y. P. நவநீதம் செட்டி)

கடைவீதி, சேலம்.

30 JUL 1956

PHONE : 129

GUPTHA AGENCIES

PHARMACEUTICAL CHEMISTS & DRUGGISTS

FIRST AGRAHARAM :: SALEM

Sera & Vaccines kept under Refrigeration

All kinds of Drugs, Patent Remedies, Surgical Appliances, Children's and Invalids' diet etc.

Available at Competitive Rates

A TRIAL IS SOLICITED.

எங்களிடம் சகலவித பேடண்ட் மருந்துகள் எப்போதும் கிடைக்கும்.

டாக்டர்கள் சீட்டுக்கு மருந்துகள் தயாரித்தும் கொடுக்கப்படும்.

குப்தா ஏஜன்ஸீஸ்

இங்கிலீஷ் மருந்து ஷாப்,

முதல் அக்ரஹாரம் :: சேலம்.

மணமிகுந்த
சத்தியநாராயண
காப்பியை அருந்துங்கள்.

தயாரிப்பவர்:- சத்தியநாராயண காபி ஒர்க்ஸ்
மெயின் ரோட், சேலம் — H.O. கன்னங்குறிச்சி.

உத்திரவாதமுள்ள நகைகள் & வெள்ளிபாத்திரங்களுக்கு
சேலம் ஸ்டோர்ஸ்
ஷராப் வியாபாரம்
கடைவீதி, சேலம்.

SALEM STORES
MFG. JEWELLERS
BAZAAR STREET,
SALEM.

30 JUL 1956

ஸ்தாபிதம் 1905

ராம விலாஸ்

S. N. ராமஸ்வாமி செட்டியார் & பிரதர்ஸ்,

396, கடைவீதி, சேலம்.

தந்தி : சிவம். போன் : 102.

கலியாண
விசேஷங்களுக்கு
பெனரஸ், பெங்களூர்
கராச்சி, காஞ்சீபுரம், பட்டு
சேலைகள், அழகிய நவீன பார்டர்களில்
கண்ணைக்கவரும் கலர்களில் புதிய ஸ்டாக்குகள்
வந்திருக்கின்றன.

சகலவிதமான வெண்பட்டுகள்,
ஜரிகைபேட் வேஷ்டிகள்,
துப்பட்டாக்கள், நூல் சேலைகள்
முதலிய ரகங்களும்
குறைந்த விலைகளில்
கிடைக்கும்.

★ ★

RAMA VILAS, SALEM

ஸ்தாபிதம்: 1930. ரிஜிஸ்டர் நெ. 122205.

பெங்களூர், பெனரஸ், காஞ்சீபுரம்,
மற்றும் பலவூர் பட்டு சேலைகளும்,
கான்பூர் சால்வைகளும்,
கம்பளி ரகங்களும்
கிடைக்கும்.

பி. ஆர். & சன்ஸ்

381, கடைவீதி சேலம்.

ஜவுளி வியாபாரம்,

சேலம் வெண்பட்டு
வேஷ்டி துப்பட்டாக்களும்,
மற்றும் பலவூர்
கைத்தறி, மேட்டூர் மில், B. & C. மில்
ஜவுளியும் மற்ற மில் ஜவுளி ரகங்களும் கிடைக்கும்.

சூரியன்

S 41

சோப் சலவைக்குச் சிறந்தது.

தயாரிப்பவர்கள் :—

குமரன் சோப் ஒர்க்ஸ்,

த. பெ. நெ. 44, ஈரோடு.

விற்பனை டிப்போக்கள் :-

கோயமுத்தூர், திருச்சி, கரூர்.

போன் 146 Tel: BULLION P. B. No. 47.

உத்திரவாதமுள்ள

முத்து, வைரம், கல் நகைகள், நெக்லஸ்கள்,

பவுன் நகைகளுக்கும் வெள்ளி சாமான்களுக்கும்

பிரக்யாதி பெற்ற இடம்

கும்பகோணம் வெள்ளிப்பாத்திரக்கடை

"ஸ்வர்ணமாளிகை"

கடைவீதி, சேலம்.

வாடிக்கையாளர்களின் சவுகரியத்தை முன்னிட்டு நவீன தினுசுகளில் கால்செயின், கொலுசு வகையறுக்களை வைத்திருக்கிறோம்.

Proprietors:

A. V. ராமச்சந்திர செட்டியார், A. N. ஸ்ரீனிவாச குப்தா.

சேலத்தில் தங்குவதற்கு

வைஸ்யா மாடர்ன் ஹோட்டல்

(போர்டிங் & லாட்ஜிங்)

போலீஸ் ஸ்டேஷன் எதிரில், சேலம் டவுன்.

டவுன் மத்தியில், கடைத்தெரு, தலைமைத் தபாலாபீஸ், கச்சேரி, ஆஸ்பத்திரி, தேவாலயங்கள், பேங்குகள் இவைகளுக்கு மிக அருகில் இந்த இடம் அமைந்துள்ளதால், தங்கும் ஜனங்களுக்கு எல்லாவகைக்கும் சௌகரியமாக உள்ளது.

— ஆரோக்கிய முறையில் சுவைமிக்க உணவு —

தங்குவதற்கு தக்க வசதியுள்ள நம்பிக்கையான இடம்.

A Comfortable place for BEST MEALS & STAY

VYSYA MODERN HOTEL, Opposite Police Station,

(BORDING & LODGING) Salem Town.

Very near to Main Bazaar, Head Post office, Court, Hospital, Temples & Banks etc)

Pro: K. PANCHANATHAM.

துணிகளை தூய்மைப் படுத்த

DIAMOND

TRADE MARK

WASHING SOAP

"டைமண்ட்" சோப்புகள் சிறந்தது.

தயாரிப்பவர்கள் :-

PHONE: 208 TELEGRAM: SOAP

டைமண்ட் சோப்பு இண்டஸ்ட்ரீஸ்,

செவ்வாய்ப்பேட்டை, சேலம்.

உ

ஸ்ரீ வாஸவி சகாயம்

பூரி ஜகந்நாதம், ஸ்ரீ கோவர்த்தன பீடாதிபதி

யோகீஸ்வரானந்த தீர்த்தர்,

ஸ்ரீ சங்கராசார்ய ஸ்வாமிகள் அவர்கள் அருளிய

ஸ்ரீ வாசவ கன்யகாபரமேஸ்வரி அம்மன்

தியான ஸ்தோத்திரம்

ஸ்ரீ கன்யகாபரமேஸ்வர்யை நம :

பஜேஹம் த்விபுஜாம் பாலாம்
சஸ்வத் கல்யாண தாயிநீம் !

கிரீட ஹார கேயூர—
குண்டலாதி விபூஷிதாம் !!

வாமே வரத ஹஸ்தாம் ச
ஸவ்யே பங்கஜ தாரிணீம் !

வர்ஷந்தீம் ப்ரேம பீயூஷம்
ப்ரஸன்ன முக பங்கஜாம் !!

எல்லோரும் தியானம் செய்யக் கோரப்படுகிறது.

வெளியிட்டவர் :

பி. என். நாகமாணிக்கம் செட்டியார்,
மானேஜிங் டைரக்டர்,
பி. என். என். பாங்க் லிமிடெட்,
செவ்வாய்ப்பேட்டை, சேலம்.

தந்தி : "FINANCE" டெலிபோன் எண் : 192.

30 JUL 1956

ஓம்

சேலம் ஸ்ரீ வாசவ கன்னிகாபரமேஸ்வரி கோயிலில் நடைபெறும் பூஜைகள் விழாக்கள் முதலியன.

நித்திய பூஜை.

1. **விசுவரூபதரிசனம்** : காலை மணி 7-30 க்குள் நடைபெறும்.
உபயதாரர் : சேலம் ஸ்ரீ குரிச்சி-பாலகிருஷ்ண செட்டியார் அவர்கள்.

2. **காலை சந்தி:** காலை மணி 9-க்குள் நடைபெறும் } தேவஸ்தான
3. **சாயங்கால பூஜை** : இரவு மணி 8-க்குள் நடைபெறும் } கட்டளை

நித்தியப்படி இரண்டாவது மூன்றாவது காலம் பூஜைக்குத் தளிகைக்காக நெல் உபயமாக அளிப்பவர்கள்:— சேந்தமங்கலம் மிட்டாதாரர்கள் ஸ்ரீ M. K. சீதாராம செட்டியார் அவர்கள் வகையரா.

வார உத்ஸவம்

1. **சுக்ரவார உத்ஸவம் :**

பிரதி வெள்ளிக்கிழமையும் ஸ்ரீ அம்பிகைக்கு விசேஷ அபிஷேக அலங்கார ஆராதனை பிரசாத விநியோகம். (கீழ்காணும் அன்பர்கள் ஒவ்வொரு வெள்ளிக்கிழமை உத்ஸவம் நடத்துபவர்கள்.)

1. ஸ்ரீ தி. நா. காசிவிஸ்வநாத செட்டியார், ஜவுளி, சேலம்.
&
,, A. பாஸ்கர செட்டியார் ,, ,,
2. ,, S. N. ராமஸ்வாமி செட்டியார் & பிரதர்ஸ் ,, ,,
3. ,, S. V. ராதாகிருஷ்ண செட்டியார், ,, ,,
4. ,, P. A. மாணிக்கம் செட்டியார், ,, ,,
5. ,, N. P. ராஜமாணிக்கம் செட்டியார், ,, ,,
6. ,, J. விஸ்வநாத செட்டியார், மளிகை. ,,
7. ,, மே. பா. ஜெயராம செட்டியரர், ஷராப் வியாபாரம், ,,
8. ,, P. ராமநாத செட்டியார், கடலைக்கடை, ,,
9. ,, A. R. தண்டாயுதம் செட்டியார், மண்டி, ,,

10. ,, D. V. நாகமய்ய செட்டியார், ஜவுளி, சேலம்.
11. ,, ஆத்தூர். V. ராதாகிருஷ்ண செட்டியார் ,, ,,
12. ,, B. நாகமய்ய செட்டியார் ,, ,,
13. ,, V. S. ராஜகோபால் செட்டியார், பேப்பர் வியாபாரம் ,,
14. ,, A. K விஸ்வநாத குப்தா, ஜவுளி வியாபாரம், ,,
15. ,, T. B. நந்தகோபால் செட்டியார், ஜவுளி, சேலம்.
16. ,, R. சக்ரபாணி செட்டியார், ,, ,,
17. ,, T. G. சதாசிவம் செட்டியார், ,, ,,
18. ,, N. T. புருஷோத்தம செட்டியார், ,, ,,
19. ,, ப. சு. மு. ராஜகோபால் செட்டியார் ,, ,,
20. ,, P. L. பாலவெங்கட்ராம செட்டியார்,
அக்கௌண்டண்ட். ,,
21. ,, G. K. வாசுதேவ குப்தா, இரும்பு வியாபாரம், சேலம்,
22. ,, K. பஞ்சநாதம் செட்டியார், Prop: வைசியா மாடர்ன் ஹோட்டல் &
V. A. குப்புசாமி செட்டியார் சோடாகடை, சேலம்.
23. ,, K. வெங்கட்ராம செட்டியார், சில்லரைக்கடை, சேலம்.
24. ,, E. A. P. நாராயண செட்டியார், ஷராப்கடை, ,,
25. ,, M. B. பங்காரு செட்டியார், ஜவுளி, ,,
26. ,, அ. கோ. பாலமுனியப்ப செட்டியார், மளிகை, ,,
27. ,, A. ராமலிங்க செட்டியார், ஷராப் வியாபாரம், ,,
28. ,, ரா. அ. தாசப்ப செட்டியார், சில்லரைக்கடை ,,
29. ,, அ. ராஜு செட்டியார், பீடாக்கடை, ,,
30. ,, K. நவநீதம் செட்டியார், ஜவுளி, ,,
31. ,, B. கிருஷ்ணமூர்த்தி செட்டியார், பீடாக்கடை, ,,
32. ,, S. A. சாமி செட்டியார், மளிகை வியாபாரம், ,,
33. ,, A. V. ராமசந்திர செட்டியார், கும்பகோணம் சில்வர்ஷாப்
34. ,, K. M மீனாட்சிசுந்தரம் செட்டியார், ஜவுளி, சேலம்
35. ,, M. தியாகராஜ செட்டியார், குதிரை மார்க் காப்பி பௌடர் வியாபாரம், சேலம்
36. ஸ்ரீமதி அம்புஜம்மாள்
C/o ஸ்ரீ E. G. லக்ஷ்மண செட்டியார் Prop: சேலம் கேப்.
37. ஸ்ரீ B. S. கிருஷ்ணமூர்த்தி செட்டியார்
K. G. M. ஸன்ஸ், ஜவுளி தலால், சேலம்
38. ,, R. சந்தான கோபால கிருஷ்ண
செட்டியார் & பிரதர்ஸ், ஜவுளி தலால் ,,
39. ,, தி. மு. வெங்கடாஜலம் செட்டியார், சேரிடி
ஸ்ரீ தி. கா. காசி விஸ்வநாத செட்டியார், ஜவுளி, ,,

40. ,, ஸ்ரீ L. S. சுந்தரம் செட்டியார் ஸன்ஸ்
Props: ராதாகிருஷ்ண ஸ்டோர்ஸ், ஏற்காடு, சேலம்
41. ,, K. M. சுப்ரமண்ய செட்டியார், & T. A. துரைராஜ்
அவர்கள் ஜவுளிதலால், ,,
42. ,, மி. வெ. தண்டாயுதபாணி செட்டியார், அரிசி மண்டி, ,,
43. G. பத்மநாப செட்டியார் ரேஷன் ஷாப் & மண்டி
செவ்வாய்பேட்டை ,,
44. ,, D. V. கோவிந்தராஜுலு செட்டியார்,
கோகுல் ஜுவல்லரி மார்ட், ,,
45. ,, M. S. ராஜகோபால் செட்டியார் M S. R ஷாப் ,,

2. சனிவார உத்ஸவம்.

பிரதி சனிக்கிழமையும் ஸ்ரீ ஸீதாலக்ஷ்மண ஹநுமத் ஸமேத ஸ்ரீராமச்சந்திர மூர்த்திக்கு அபிஷேக ஆராதனை, பிரசாத விநியோகம், பஜனை.
(தேவஸ்தான கட்டளை)

பக்ஷ உத்ஸவம்

ஏகாதசி உத்ஸவம் :

பிரதி ஏகாதசியன்றும், ஸ்ரீராமபிரானுக்கு அபிஷேக ஆராதனை.

உபயதாரர்கள்:—
ஸ்ரீ ப. சு. ராமலிங்க செட்டியார் ஸன்
,, முனிவெங்கட்ராம செட்டியார் } சேலம்

மாச உத்ஸவம்

1. மாசப்பிரவேச உத்ஸவம் :

ஒவ்வொரு தமிழ்மாதப் பிறப்பன்றும் எல்லா மூர்த்திகளுக்கும் அபிஷேக ஆராதனை.
உபயதாரர்கள்:—ஸ்ரீ யெல்லி செட்டியார் ஜவுளிக் கடை, சேலம்

2. அமாவாசை உத்ஸவம் :

பிரதி அமாவாசையிலும் எல்லா மூர்த்திகளுக்கும் அபிஷேக ஆராதனை. (தேவஸ்தான செலவு)

3. ஸ்ரீராம ஜனன நக்ஷத்ர உத்ஸவம் :

பிரதி மாதமும் ஸ்ரீராமபிரான் அவதரித்த புனர்வஸு நட்சத்திரத்தன்று ஸ்ரீராமபிரானுக்கு விசேஷ அபிஷேக அலங்கார ஆராதனை, பிரசாத விநியோகம். இரவிலும் அலங்காரம், அர்ச்சனை; ஆராதனை, பிரசாத விநியோகம்.

உபயதாரர்கள் :—

வைசாக மீ : ஸ்ரீ D. V. பட்டாபிராம செட்டியார், சேலம்

ஜேஷ்ட மீ : ,, ராமலக்ஷ்மண & Co., ,,

அஸ்வீஜ மீ : ,, R. V. ஸ்ரீநிவாச செட்டி ஸன்ஸ் சேலம்

மாக மீ : ,, நா. க. பட்டாபிராம செட்டி ஸன்ஸ், சேலம்

(ஏனைய மாதங்களில் பிரியமுள்ள அன்பர்கள் நடத்தலாம்)

4. ஸ்ரீ ஸீதா ஜனன உத்ஸவம் :

ஸ்ரீஸீதா பிராட்டி அவதரித்த மகா நட்சத்திரத்தன்று பகலில் ஸ்தபன மஹந்யாஸங்களுடன் விசேஷ அபிஷேகங்கள், அலங்காரங்கள் ஸஹஸ்ர நாமாதி அர்ச்சனைகள், ஆராதனை, பிரசாத விநியோகம்.

மாலை அலங்காரம், அர்ச்சனை, ஆராதனை, பிரசாத விநியோகம்.

உபயதார் :—

ஆஷாட மாசத்தில் கோடா ஸ்ரீ K. G. M. கோவிந்த ராஜுலு செட்டியார், சேலல்.

சிராவண மீ : கோடா ஸ்ரீ K. L. சின்னிகிருஷ்ண செட்டியார்.

ஏனைய மாதங்களில் பிரியமுள்ள அன்பர்கள் நடத்தலாம்.

5. கிருத்திகை உத்ஸவம் :

மாலை ஸ்ரீ பாலதண்டபாணிக்கு அபிஷேகம், அழகிய மயில் வாகனத்தில் அலங்காரம், அர்ச்சனை, ஆராதனை, கோயிலுள் பிரதக்ஷிணம், பிரசாத விநியோகம்.

உபயதார் : ஸ்ரீ R. M. சதாசிவம் செட்டியார், சேலம்

JUL 1958
MADRAS

3 0 JUL 1956

விசேஷ உத்ஸவங்கள்

1. யுகாதி பண்டிகை:
தெலுங்கு வருஷப் பிறப்பு

எல்லா மூர்த்திகளுக்கும் விசேஷ அபிஷேகங்கள். புதிய வஸ்திராலங்காரங்கள், ஆராதனை.

உபயதாரர்கள்.—ஸ்ரீ கோடா G. முனியப்ப செட்டியார் சன்ஸ் ஜவுளி வியாபாரம், சேலம்,

பஞ்சாங்க சிரவணம் (தேவஸ்தான செலவு)

2. ஸ்ரீராமநவமி (17 நாள் உத்ஸவம்)

பிரதி தினமும் எல்லாமூர்த்திகளுக்கும் ஸ்தபன மஹார்யாசங்களுடன் விசேஷ அபிஷேகங்கள், அலங்காரங்கள், ஸ்ஹஸ்ர நாமாதி அர்ச்சனைகள், ஆராதனை, பிரசாத வினியோகம்.

மாலையில் ஒவ்வொருநாளும் ஒவ்வொரு விசேஷ ஐதிஹத்தை தத்ரூபமாகக் கண்டு சேவிக்கத் தக்க முறையில், ஸ்ரீ ஸீதா லக்ஷ்மண ஹநுமத்ஸமேத ஸ்ரீராமச்சந்திர மூர்த்திக்கு விசேஷ அலங்காரங்கள், அர்ச்சனை தீபாராதனை,

இரவு 9 மணிக்குமேல், பஜனை, கதாகாலக்ஷேபம் சங்கீதக் கச்சேரிகள் முதலியன சமயோசிதம்போல் நடைபெறும்.

15வது நாள் திருவீதி பவனி.

16-வது நாள் வஸந்த உத்ஸவம்.

17—வது நாள் விடாயாற்றி உத்ஸவம்.

உபயதாரர்கள்:—

1. ஸ்ரீ கு. ரா. ஸ்ரீநிவாஸ செட்டியாரால் எற்படுத்தப்பெற்ற எண்டோமெண்டிலிருந்து நடைபெறுகிறது.
2. „ செ. கோ. லக்ஷ்மீநாராயண செட்டியார்.
3. „ A. K. பாலசுப்ரமண்ய செட்டியார் மனைவியார் ஸ்ரீமதி பாலதனலக்ஷ்மியம்மையார்.
4. „ செ. பாலவெங்கட்ராம செட்டியார் ஸன்ஸ்.
5. „ செட்டி வெங்கடாசலம் செட்டியார் ஸன்ஸ் & செட்டி சுந்தரம் செட்டியார்.

„ D. P. சென்னகிருஷ்ண செட்டியார் & கோ.

(திருக்கல்யாண உத்ஸவம்)

6. ஸ்ரீ S. N. பத்மநாப செட்டியார் &
,, P. R. ஜெயகோபால் செட்டியார்
(கோபால பத்ம விலாஸ்)

7. ,, T.B. ரங்கநாதம் செட்டியார் சன்ஸ் &
,, S.A.V. ராமச்சந்திர செட்டியார் ஸன்.

8. ,, A. N. ஸ்ரீநிவாஸ குப்தா,
(கும்பகோணம் சில்வர் ஷாப்)

9. ,, ப. சு. வெங்கட்ராம செட்டியார் ஸன்

10. ,, பு. சு. நாகமைய்ய செட்டியார் &
,, P. N. காமாட்சி செட்டியார்.
,, P.A. தம்மண்ண செட்டியார் ஸன்ஸ் &
,, குர்ச்சி சீதாராம செட்டியார் வைத்துள்ள பண்டு.

11. ,, S.N. ராமஸ்வாமி செட்டியார் & பிரதர்ஸ்
(ராமவிலாஸ்)

12. ,, B. ரங்கநாதம் செட்டியார் & ஸன்ஸ்

13. ,, சேலம் ஸ்ரீ ராமஸ்வாமி பேங்க் லிமிடெட்.

14. ,, K. மாணிக்கம் செட்டியார் (மேனேஜிங் டிரஸ்டி) &
,, A. ராமலிங்கம் செட்டியார்.

15. ,, R. V. நாராயண செட்டியார் ஸன்,

16. ,, ஸ்ரீ சீதாலக்ஷ்மண ஹநுமத் ஸமதே
ஸ்ரீராமபிரான் திருவீதி புறப்பாடு
ஸ்ரீராம உத்ஸவபண்டு.

வஸந்த உத்ஸவம்

சேலம் ஸ்ரீ R. V. சுப்ரமண்ய செட்டியாரால் கட்டப்பெற்ற, சேலம்-பிரம்மஞான சபை வஸந்த மண்டபத்திற்கு ஸ்வாமி பவனியாகச் சென்று வருதல்.

ஸ்ரீ R. V. சுப்ரமண்ய செட்டியார் தர்மபண்டு.

விடாயாற்றி உத்ஸவம்.

1. ஸ்ரீ கு. ரா. ஸ்ரீநிவாஸ செட்டியாரால் ஏற்படுத்தப்பெற்ற எண்டோமெண்டிலிருந்து நடைபெறுகிறது.

3. சித்ரா பௌர்ணமி உத்ஸவம்.

பகலில்—ஸ்ரீ அம்பிகைக்கு விசேஷ அபிஷேக அலங்கார ஆராதனை, பிரசாத விநியோகம்.

இரவு-திருவீதி புறப்பாடு.

உபயதாரர்கள்:—

1. ஸ்ரீ செ. அ. கோபால்சாமி செட்டியார் சேலம்
2. ,, செ. ரா. பாலநாகமய்ய செட்டியார், ,,
3. ,, C. N. பாலசுப்ரமண்ய செட்டியார். ,,
4. ,, கோடா. முனியப்ப செட்டியார் ஸன்ஸ், ,,
5. ,, ரா. வெ. சுப்ரமண்ய செட்டியார், ,,
6. ,, P. ராமசாமி செட்டி ஸன்ஸ், ,,
7. ,, A. N. ஸ்ரீநிவாஸ குப்தா. ,,
8. ,, கொ. சி. மாணிக்கம் செட்டியார். ,,

4. ஸ்ரீ வாசவி ஜயந்தி உத்ஸவம்

(11 நாள் உத்ஸவம்) ஸ்ரீ வாசாவாம்பிகை அவதரித்த திருநாளாகிய வைசாக சுத்த தசமியன்று காலே, ஸ்ரீ சுகவனேஸ்வர ஸ்வாமி ஆலயத்திலிருந்து வாத்தியங்களுடன் திருமஞ்சன தீர்த்தம் கொணர்தல், மஹந்யாஸ பூர்வக அபிஷேகம், விசேஷ அலங்காரம், ஆராதனே, பிரசாத வினியோகம்.

மாலே: விசேஷ அலங்காரம், அர்ச்சனே, ஆராதனே, பிரசாத வினியோகம்.

இரவு ; ஸ்ரீ அம்பிகை திருவீதி புறப்பாடு.

உபயம் : ஸ்ரீ Y. K. V. ராமநாத செட்டியார்,
Prop : ஸ்ரீகன்னிகாபரமேஸ்வரி பவர் பிரஸ், சேலம்.

ஏனேய பத்து நாள் உபயதாரர்கள் :—

2. ஸ்ரீ H. E. எல்லேய செட்டியார், ஜவுளிதலால், சேலம்
3. ,, T. N. கோபால் செட்டியார் &
G. ஆதிநாராயண செட்டியார் ,, ,,
4. J. R. & கோ. ,, ,,
5. ,, B. நவநீதம் செட்டியார் ,,
(சென்னகிருஷ்ண செட்டியார் தெரு சந்து)
6. ,, அ. கோ. பெத்தன்ன செட்டியார் ஸன்ஸ்,
ஜவுளி தலால், ,,
7. ,, S. K. பாலவெங்கட்ராம செட்டியார், ,, ,,
8. ,, Y. P. கந்தசாமி செட்டியார், ஷராப், சேலம்
9. ,, ரா. மீ. கந்தசாமி செட்டியார்,
கணக்கர் தெரு, சேலம்
10. ,, ஓ. வே. ஸ்ரீனிவாச செட்டியார், கடலேக்கடை,
சேலம்.
11. ,, ரா. மீ. சதாசிவ செட்டியார்,
(சென்னகிருஷ்ண செட்டியார் தெரு சந்து) ,,

5. கருட சேவை.

வைகாசி மீ விசாக நக்ஷத்திரத்தன்று காலை ஸ்ரீ ராமபிரானுக்கு விசேஷ அபிஷேக அலங்கார ஆராதனை, ஸ்ரீ கருடவாஹனத்தில் ஊர்வலம்.

உபயதாரர்கள் :—

1. ஸ்ரீ S. A. பட்டாபிராம செட்டியார்
2. ,, கோட்டா மு. கோவிந்தராஜுலு செட்டியார்
3. ,, S. N. ராமசுவாமி செட்டியார் & பிரதர்ஸ்.

6. திருவாடிப்பூர உத்ஸவம்.

காலை விசேஷ அபிஷேகம், ஸஹஸ்ரநாம அர்ச்சனை, அலங்கார தீபாராதனை, பிரசாத விநியோகம், இரவு அலங்கார தீபாராதனை, பிரசாத விநியோகம்.

உபயதாரர் : ஸ்ரீ கோடா மு. கோவிந்தராஜுலு செட்டியார், சேலம்.

7. ஆஷாட சுத்த ஏகாதசி & துவாதசி

இரு தினங்களிலும் காலை ஸ்ரீ ராமபிரானுக்கும் எல்லா மூர்த்திகளுக்கும் விசேஷ அபிஷேகம், ஸஹஸ்ரநாமாதி அர்ச்சனைகள், அலங்காரங்கள், பிரசாத விநியோகம்.

மாலையிலும் அலங்காரம், அர்ச்சனை, ஆராதனை, பிரசாத விநியோகம்.

இரவு : பஜனை.

உபயதாரர் : ஸ்ரீ குர்ச்சி ஸ்ரீநிவாச செட்டியாரால் ஏற்படுத்தப் பெற்ற எண்டோமெண்டிலிருந்து நடைபெறும்.

8. ஸ்ரீகிருஷ்ண ஜயந்தி.

(10 நாள் உத்ஸவம்)

ஆவணி-மீ அஷ்டமி முதல் 10 நாட்களில் ஸ்ரீ காளிங்க நர்த்தனக் கண்ணன், ஸ்ரீ கோபாலகிருஷ்ணன் ஆகிய மூர்த்திகளுக்கு பிரதிதினமும் மாலை, விசேஷ அபிஷேகங்கள், ஸஹஸ்ரநாம அர்ச்சனை, ஆராதனை, பிரசாத விநியோகம்.

கடைசி நாளில் ஆலயத்திற்குள்ளே ஸ்ரீ வேணுகோபாலஸ்வாமி பிரதக்ஷிண உத்ஸவம்.

உபயதாரர்கள் :—

1. ஸ்ரீ மோகனூர். கிருஷ்ண செட்டியார் கட்டட வருமானத்திலிருந்து நடைபெறுகிறது.
2. ,, B. ஸ்ரீநிவாஸ செட்டியார், இரும்பு வியாபாரம், சேலம்.

3. ஸ்ரீ K. A. சஞ்ஜீவி செட்டியார், ஜவுளி தலால், சேலம்
4. ,, திவாகரம். பங்காரு செட்டியார் ஸன்ஸ்,
ஜவுளி தலால், சேலம்.
5. ,, செட்டி. சுந்தரம் செட்டியார் ,, ,,
6. ,, T.B. ரங்கநாதம் செட்டியார் ஸன்ஸ் ,, ,,
7. ,, S.K. பாலவெங்கட்ராம செட்டியார் ,, ,,
8. ,, C. M. நாராயண செட்டியார், இரும்பு வியாபாரம்,
9. ,, C. R. ராதாகிருஷ்ண செட்டியார், ஜவுளி தலால்,
சேலம்.
10. ,, சாமண்ண செட்டியார்

9. ஸ்ரீவிநாயக சதுர்த்தி

(11 நாள் உத்ஸவம்) ஆவணி மீ சுக்லபட்சம் சதுர்த்தி முதல் 11 நாட்களில் பிரதிநாளும் மாலை விநாயக மூர்த்திக்கு விசேஷ அபிஷேகம் அலங்காரம், ஸஹஸ்ரநாம அர்ச்சனை, ஆராதனை, பிரசாத விநியோகம். கடைசிநாள் ஆலயத்திற்குள் பிரதக்ஷிண உத்ஸவம்.

உபயதாரர்கள்:—

1. ஸ்ரீ திவாகரம் பங்காரு செட்டியார் ஸன்ஸ்,
ஜவுளிதளால், சேலம்
2. ,, தொ. மு. வெங்கட்ராம செட்டியார்
ஜவுளிக்கடைத்தெரு, சேலம்
3. ,, G. C. சுப்ரமண்ய செட்டியார் & கோ,
ஜவுளிதலால், சேலம்.
4. ,, S. A. பட்டாபிராம செட்டியார் ,, ,,
5. ,, P. A. தம்மண்ண செட்டியார் ஸன்ஸ்,
ஜவுளி வியாபாரம், சேலம்.
6. ,, R. V. நாராயண செட்டியார் ஸன், ஜவுளிதலால்,
சேலம்.
7. ,, ப. சு. ரா. முனிவெங்கட்ராம செட்டியார்
ஜவுளிதலால், சேலம்
8. ,, A. N. ஸ்ரீநிவாஸ குப்தா, ஷராப் வியாபாரம்,
சேலம்
9. ,, C. N. பாலசுப்ரமண்ய செட்டியார், ஜவுளி, ,,
10. ,, P. S. நாகமய்ய செட்டியார், ஜவுளி வியாபாரம்,
சேலம்
11. ,, ரா. கோ. சீதாராம செட்டியார் ஸன்ஸ்,
ஜவுளி வியாபாரம், சேலம்

10. நவராத்ரி (12 நாள் உத்ஸவம்)

முதல்நாள் காலை கலசஸ்தாபனம், அங்குரார்ப்பணம், முதல் ஒன்பது நாட்களில், பிரதிதினமும், காலை திருமஞ்சன. ஸ்தபன, புண்யாஹவசன, மஹந்யாஸங்கள்.
9 மணிக்கு நித்திய கட்டளை பூஜை.

பிறகு விசேஷ அபிஷேகம், அலங்காரம், லக்ஷார்ச்சனை, ஆராதனை, பிரசாத விநியோகம்.

மாலை—விசேஷ அலங்காரம், மகாதீபாராதனை.

பஜனை, கதாகாலக்ஷேபம் முதலியன
சமயோசிதம்போல் நடைபெறும்.

10–வது நாள் விஜயதசமியன்று, ஸ்ரீ வாசவாம்பிகை குதிரை வாகனத்தில் எழுந்தருளி, திருவீதி வலமாகச் சென்று ஸ்ரீ வேணுகோபாலஸ்வாமி நந்தவனத்தில் இறங்கி, அர்ச்சனை தீபாராதனை நடந்ததும், அம்புபோடும் வைபவம் நடத்தியருளு வர். பிரசாத விநியோகம் நடைபெறும். அங்கிருந்து புறப் பட்டு திருவீதி வலமாய் ஆலயம் சேரல்.

11-வது நாள் தெப்ப உத்ஸவம்
12-வது நாள் வசந்த உத்ஸவம்.
(ஸ்ரீ அம்பிகை S.K.P. தேவஸ்தான நந்தவனம் வஸந்த மண்டபத்திற்குச் சென்று வருதல்)

உபயதாரர்கள்:—

1. ஸ்ரீ கொ. சி. மாணிக்கம் செட்டியார் பிரதர்ஸ், இரும்பு வியாபாரம், சேலம்.
2. ,, செ. அ. பட்டாபிராம செட்டியார் & வகையரா, சேலம்

வெள்ளிக்கிழமை கட்டளை :

,, ஸ்ரீ செட்டி கோபாலசாமி செட்டியார் கம்பெனி, ஜவுளி, சேலம்
,, C. பாலவெங்கடராம செட்டியார் ஸன்ஸ், ஜவுளி, சேலம்
,, D. V. வீரராகவ செட்டியார் ஜவுளி ,,
,, R. S. மாணிக்கம் செட்டியார் ஸன்ஸ் ,, ,,
,, P. R. & ஸன்ஸ் ,, ,,
,, P. S. வெங்கடராம செட்டியார் ஸன் ,, ,,
,, C. N. பாலசுப்ரமண்ய செட்டியார் ,, ,,
,, செட்டி சுந்தரம் செட்டியார் ,, ,,
,, செ. அ. வெங்கடாசலம் செட்டியார் ஸன்ஸ்
,, A. N. ஸ்ரீநிவாச குப்தா ஷராப் ,,
,, K. G. M. Sons. ஜவுளி ,,
,, B. M. கிருஷ்ண செட்டியார், ஜவுளி, சேலம்.

3. ஸ்ரீ T. மாணிக்கம் செட்டியார் கம்பெனி
,, சு. பட்டாயிராம செட்டியார், ஜவுளிதலால், சேலம்
4. ,, B. கோபால் செட்டியார் &
,, O. V. ஸ்ரீநிவாஸ செட்டியார் & வகையரா, சின்னகடைத் தெரு, சேலம்
5. ,, H. E. எல்லய்ய செட்டியார், ஜவுளி வியாபாரம்,
6. ,, S. N. ராமஸ்வாமி செட்டியார் & பிரதர்ஸ் ஜவுளி வியாபாரம், சேலம்.

செவ்வாய்க்கிழமை கட்டளை:

,, ராமவிலாஸ், ஜவுளி வியாபாரம், சேலம்
,, K. R. S. ஸன், ,, ,,
,, பாளையம் ராஜலக்ஷ்மியம்மையார் ,,
,, C. R. B. & C. R. R. ஜவுளி வியாபாரம், ,,
,, குரிச்சி சுப்ரமண்ய செட்டியார் ,, ,,
,, S.B. ஆதிகேசவலு செட்டியார், ,, ,,
,, ப.சு. ராமலிங்கம் செட்டியார் ஸன், ,,
,, ஊரக்கரை, ஸ்ரீநிவாஸ செட்டியார் பேங்கர், ,,
,, திவாகரம் பங்காரு செட்டியார் ஸன், ஜவுளி ,,
,, திவாகரம் விஸ்வநாத செட்டியார், ,, ,,
,, A. V, ராமச்சந்திர செட்டியார், ஷராப் ,,
8. ,, A. R. பாலநாகமய்ய செட்டியார், ஜவுளி வியாபாரம் சேலம்
9. ,, K. மாணிக்கம் செட்டியார் & கோ, ஜவுளி வியாபாரம், சேலம்
10. ,, சுவாமி புறப்பாடு —ஸ்ரீ அர்த்தபல்லி கந்தசாமி செட்டியார் எண்டோமெண்டிலிருந்து.
,, ப. சு. முனியப்ப செட்டியார் ஸன்ஸ் —அம்புபோடும் வைபவம்
11. ,, திருச்சி ஸ்ரீ M. ராதாகிருஷ்ண செட்டியார், ஷராப் வியாபாரம், சேலம்
12. ,, ஒ. சி. கிருஷ்ண செட்டியார், ஜவுளி வியாபாரம், சேலம்

11 தீபாவளி உத்ஸவம்.

காலை எல்லா மூர்த்திகளுக்கும் விசேஷ அபிஷேகங்கள் புதிய வஸ்திராலங்காரம். அர்ச்சனை, ஆராதனை.

உபயதாரர் :—

ஸ்ரீ K. R. ஸ்ரீநிவாஸ செட்டியார் ஸன், சேலம்.

12. கார்த்திகை தீப உத்ஸவம்:

காலை விசேஷ அபிஷேகம், அர்ச்சனை, ஆராதனை,
இரவு ஸ்ரீ அம்பிகையை அலங்கரித்து, கோயில் முன் வாயிலில் எழுந்தருளச் செய்து, சொக்கபாணம் கொளுத்திவிட்டு, பின் உள்ளே எழுந்தருளச்செய்து, மும்முறை பிரதக்ஷிணம் நடத்தல் பிரசாத விநியோகம்.

உபயதாரர் :—

ஸ்ரீ கும்பகோணம் – வெங்கட்ராம செட்டியார், சேலம்.

13. தனுர்மாத பூஜை.

மார்கழி-மீ 30 நாளும் அதிகாலை 4-மணிக்கு அபிஷேகம், அலங்காரம், அர்ச்சனை, தீபாராதனை. காலை 7-மணிக்கு சிறுவர் -சிறுமிகளுக்குப் பிரசாத விநியோகம்.

உபயதாரர்கள் :—

1-முதல் 8-நாள் ஸ்ரீ R.V. சுப்ரமண்ய செட்டியார் சேரிடீஸ் &
,, திவாகரம், பங்காரு செட்டியார் ஸன்
சேலம்.

9-முதல் 16-வது நாள்வரை, ஸ்ரீ திவாகரம் மு. வெங்கடாசலம் செட்டியார், டிரஸ்டுபண்டு சேலம்.

17-வது நாள் முதல் சமயோசிதம்போல் ஏனைய அன்பர்கள் நடத்துகின்றனர்.

14. ஆஞ்சநேய ஸ்வாமி உத்ஸவம் :

காலை விசேஷ அபிஷேகம். ஸஹஸ்ரநாமம், அலங்கார தீபாராதனை, பிரசாத விநியோகம்.
இரவு அலங்காரம், தீபாராதனை, பிரசாத விநியோகம்.

உபயதாரர் :—

C. R. நாயன்ன செட்டியார் ஸன்,
C. N. பாலசுப்ரமண்ய செட்டியார், சேலம்.

15. வைகுண்ட ஏகாதசி & துவாதசி உத்ஸவம்.

இருதினங்களிலும் காலை எல்லா மூர்த்திகளுக்கும் விசேஷ அபிஷேகங்கள், அலங்காரம், அர்ச்சனை, ஆராதனை, பிரசாத விநியோகம்.

இரவு – விசேஷ அலங்காரம், அர்ச்சனை, ஆராதனை, பஜனை, பிரசாத விநியோகம்.

உபயதாரர் :—

ஸ்ரீ குர்ச்சி ஸ்ரீநிவாஸ செட்டியாரால் எற்படுத்தப்பெற்ற எண்டோமெண்டிலிருந்து நடைபெறும்.)

16. போகி பண்டிகை.

எல்லா மூர்த்திகளுக்கும் அபிஷேக ஆராதனை.

(தேவஸ்தான செலவு)

17. பொங்கல் பண்டிகை.

" "

18. ரதஸப்தமி.

காலை ஸ்ரீராமபிரானுக்கு விசேஷ அபிஷேகம், அலங்காரம், ஆராதனை, சூரியபிறை வாகனத்தில் திருவீதி புறப்பாடு.

உபயதாரர் :—

மோஹனூர் — ரங்கைய செட்டியார் மனைவியார் சாவித்திரியம்மாள் ஏற்படுத்திய பண்டு.

19. தைபூச உத்ஸவம் :

காலை எல்லா மூர்த்திகளுக்கும் விசேஷ அபிஷேக ஆராதனை.

உபயதாரர்:—

ஸ்ரீ திவாகரம்-முனியப்ப செட்டியார் ஸன்ஸ், சேலம்
காவடி புறப்பாடு:— வைசிய பொது ஜனங்கள்.

20. மாசி மக உத்ஸவம் :

காலை எல்லா மூர்த்திகளுக்கும் விசேஷ அபிஷேக அலங்காரம் அர்ச்சனை, ஆராதனை. பிரசாத விநியோகம்.

உபயதாரர்:—

ஸ்ரீ K. M. நாராயண செட்டியார், சில்லரைக்கடைத் தெரு, சேலம்

21. பங்குனி உத்திர உத்ஸவம்:

காலை ஸ்ரீராமபிரானுக்கு விசேஷ அபிஷேக அலங்காரம், அர்ச்சனை, ஆராதனை, பிரசாத விநியோகம்.
மாலை: விசேஷ அலங்காரம், அர்ச்சனை, ஆராதனை பிரசாத விநியோகம்.

உபயதாரர்:—

கன்னங்குரிச்சி, ஸ்ரீ N. பலராம செட்டியார்
காலை காவடிகள் புறப்பாடு: வைசிய மகாஜனங்கள் செலவு.

இந்த தேவஸ்தானத்தால் இதர கோயில்களில் நடைபெறும் உத்ஸவங்கள்.

வைகாசி-மீ

1. சேலம் கோட்டை ஸ்ரீ அளகிரிநாதஸ்வாமி கோயிலில் வைகாசி-மீ நடைபெறும் பிரம்மோத்ஸவத்தில் கடைசி (10-வது) நாள் தீர்த்தவாரி உத்ஸவம்.

ஆடி-மீ

2. சேலம் கோட்டை ஸ்ரீ மாரியம்மன் கோயிலில் சக்தி அழைப்பு உத்ஸவம்.

கார்த்திகை-மீ

3. சேலம் ஸ்ரீ சுகவனேஸ்வரஸ்வாமி கோயிலில் கார்த்திகை தீப உத்ஸவம்.
4. 3 மைல் தூரத்திலுள்ள சின்ன திருப்பதி ஸ்ரீ வேங்கடரமணஸ்வாமி கோயிலில் கார்த்திகை தீப உத்ஸவம்.
5. சேலம் கோட்டை ஸ்ரீ அளகிரிநாதஸ்வாமி கோயிலில் கார்த்திகை தீப உத்ஸவம்.

மார்கழி-மீ

6. ஷை கோயிலில் இராப்பத்து உத்ஸவத்தில் 5-வது நாள் உத்ஸவம்.

மாசி-மீ

7. சேலம் ஸ்ரீ சுகவனேஸ்வரஸ்வாமி கோயிலில் சிவராத்திரியன்று இரவு 3-வது ஜாமக்கட்டளை.

இந்த தேவஸ்தானம் நடத்தும் அன்னதானம்

1. பிரதி தினமும் 10 சீட்டு அன்னதானம்

உபயதாரர்:—

ஸ்ரீ A. N. ஸ்ரீநிவாஸ குப்தா, சேலம்.

(ஸ்ரீ அர்த்தபல்லி-பால சுப்ரமண்ய செட்டியாரால் ஏற்படுத்தப்பெற்ற தர்மம்)

2. பிரதிதினமும் 2 சீட்டு அன்னதானம்

உபயதாரர்:—

ராசீபுரம் ஸ்ரீ பாலகிருஷ்ண செட்டியார் மனைவியார் தனலக்ஷ்மியம்மையார், சேலம்.

தேவஸ்தானத்தில் அமைந்துள்ள ஏனைய தர்ம கைங்கரியங்கள்

நந்தாதீபம்

1. ஸ்ரீ அம்பிகை, ஸ்ரீராமபிரான் ஸ்ரீ நவக்ரஹம் ஆகிய மூன்று சந்நதிகளிலும் நந்தா தீபத்திற்கு எண்ணெய் உபயம் அளிப்பவர்:—

ஸ்ரீ கோபால பத்ம விலாஸ், ஜவுளி வியாபாரம், சேலம்.

2. ஸ்ரீராமபிரான் சந்நிதியில் ஸ்ரீ T. B. ரங்கநாதம் செட்டியார் ஸன்ஸ் அவர்கள் ஒரு நந்தா தீபத்திற்கு எண்ணெய் அளித்து வருகின்றனர்.

3. ஸ்ரீ விநாயகர் சந்நிதியில் ஒரு நந்தா தீபத்திற்கு எண்ணெய் ஸ்ரீ A. N. ஸ்ரீநிவாஸ குப்தா உபயம்.

4. மற்ற சந்நதிகளில் இரவும் பகலும் தேவையான 9 தீபங்களுக்கு ஆண்டு 1 க்கு சுமார் 10 டின் எண்ணெய் வழங்கும் உபயதாரர்கள்:—

1. ஸ்ரீ எல்லி செட்டி ராமச்சந்திர செட்டியார் ஸன், சேலம்.
2. ,, தி. மு. நாராயண செட்டியார், சேலம்.

2 JUL 1956

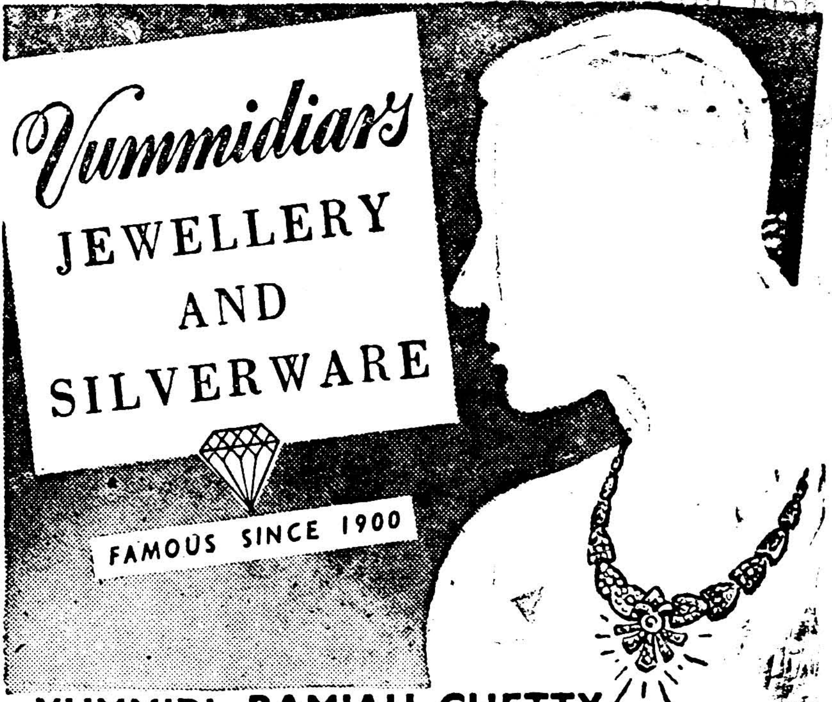

VUMMIDI RAMIAH CHETTY
GURUSWAMY CHETTY & CO., *Jewellers,*

23-25, CHINA BAZAAR ROAD, MADRAS.

VRZ-16

உம்மிடி ராமய்ய செட்டி
குருசாமி செட்டி & கோ.,

ஜ்வல்லர்ஸ்

23–25, சைஞ பஜார் ரோட்,

★ **மதராஸ்.** ★

துணிகளைச் சுத்தமாகவும் வெண்மையாகவும்
சலவை செய்ய மிகவும் சிறந்தது

இன்றே உங்கள் ஆடைகளை
பாரதி சோப்பினால்
சலவை செய்ய ஆரம்பியுங்கள்.

செட்டியார் போட்டோ ஸ்டுடியோ

போன் 158

...பெரியபஜார், திருச்சி...

இனம்! எங்களிடம் ரோல் பிலிம் வாங்குபவர்களுக்கு டெவலப்பிங் இனம்!

போட்டோ சாமான்களும், கேமிராக்களும் விற்கப்படும்.

எமது பிராஞ்சு ஸ்டுடியோ :—

168, தஞ்சாவூர் ரோடு, திருச்சிராப்பள்ளி.

Chettiar PHOTO STUDIO

Big Bazaar St., Tiruchirapalli

TEL: "MONEYKING" PHONE: 539

கா. ரெங்கய செட்டியார் சன் & கோ.,

மளிகை வியாபாரம்,

3/A, கீழாவணிமூல வீதி, மதுரை.

TEL: "KINGLY" PHONE: 48

K. Rengiah Chettiar Son & Co.,

Importers, Exporters, General Merchants & Commission Agents,

19, Perira Street, TUTICORIN.

குன்றாத சுவை! குறையாத மணம்!

நிறைந்த

குமார் காபி

உபயோகியுங்கள்

21, பெரிய கடைவீதி, திருச்சிராப்பள்ளி.

பச்சை காப்பி கொட்டைகள் கிடைக்கும்.

Use Kumar Coffee always

Ours for Tasty & Quality

RAW & ROSTED SEEDS AVAILABLE.

KUMAR COFFEE

21, Big Bazaar, :: TIRUCHIRAPALLY.

நம்பிக்கை! நாணயம்! உத்திரவாதம்!

ஆர்டரின்பேரில் குறித்த நேரத்தில்

புது மோஸ்தரில்

பில்ட் ஒட்டியாணம், செயின்கள், பேன்ஸி & கம்பி வளையல்கள்
கல்பதித்த தோடு, தொங்கல், ஜிமிக்கி. பேசரி, நெக்லெஸ்,
கோட் வளையல்கள், எனமல் மோதிரம், நெக்லஸ்,
வளையல், லோலக் முதலியவைகளும் மற்றும்
வெள்ளி சாமான்களும், கால் செயின்களும்,
செய்து கொடுக்கப்படும்.

T. B. கோபாலகிருஷ்ண செட்டியார்,

ஷராப் வியாபாரம்,

நெ. 10 சுண்ணும்புக்காரத் தெரு, (பூக்குளம் பார்க் எதிர் சந்து)

திருச்சிராப்பள்ளி.

Tel : RENGAM. Branch : DINDIGUL. Phone : 196-A

மதுரை கா. ரெங்கய்ய செட்டியார் & கோ.

எள்ளு & நவதானிய வியாபாரம்,

164, புதுத் தெரு, மதுரை.

Tel: COLCHEM. Phone : 196.

கோமதி & கம்பெனி

Importers & Dealers in Dyes & Chemicals,

சாயம் & கெமிக்கல் வியாபாரிகள்,

தெற்கு மாசி வீதி :: மதுரை.

Tel : "SURYAN" Trichy. Post Box 36.

SURYA DIAMONDS

BIG BAZAAR ST., TIRUCHIRAPALLY.

Prop : M. V. L. Narasimhan.

அசல் புஷ்பராக கமலம் எல்லா சைஸ்களிலும் கிடைக்கும்.

புது டிசைன்கள் உள்ள சூர்யா ஜ்வல்லரி கேட்லாக் 1-க்கு 2-0-0

தந்தி : 'சூரியன்' திருச்சி. தபால் பெட்டி நெ. 36.

சூர்யா டைமண்ட்ஸ்

பெரிய கடைவீதி :: திருச்சிராப்பள்ளி.

புரோப்ரைட்டர் : M. V. L. நரசிம்மன்.

பாஸ்கராவின் சிறந்த தயாரிப்புகளில் சில!
பாஸ்கரா கற்பூரம்
BHASKARA CAMPHOR WORKS
SHEVAPET, SALEM
PACKETS TABLETS
32 640
BHASKARA
Bhaskara Camphor Works, Shevapet, Salem
PACKETS TABLETS
32
பாஸ்கரா
BHASKARA CAMPHOR WORKS
Shevapet, Salem
பாஸ்கரா
மதுத்தேன்
BHASKARA CAMPHOR WORKS
SHEVAPET, SALEM
BHASKARA
TOOTH POWDER
CAMPHOR WORKS
T. SALEM
No 9570
பாஸ்கரா
100
கற்பூர பில்லைகள்
BHASKARA CAMPHOR WORKS,
SHEVAPET, SALEM.
100
பாஸ்கரா
BHASKARA CAMPHOR WORKS. SHEVAPET SALEM

உ

ஸ்ரீராமஜெயம்

தந்தி: வித்யா. போன்: 507

திருச்சியில்

சுவை மிகுந்த சிற்றுண்டிகளுக்கும் சாப்பாட்டிற்கும்
சிறந்த இடம்

ஸ்ரீகிருஷ்ண பவன்

பெரிய பஜார், (பஜார் போஸ்டாபீஸ் எதிரில்)

திருச்சி.

தந்தி: சாம்பியன், திருச்சி.

சாம்பியன் வைரங்கள்

எங்களிடம் வெள்ளை, சிகப்பு கலர் கமலங்கள்
கிடைக்கும்.

எல்லாவிதமான போட், பிரபாத் ஷேப் கமலங்களும் கிடைக்கும்.
விபரங்களுக்கு ஒருமுறை எழுதி பார்க்கும்படி கேட்டுக்கொள்ளுகிறோம்.

தயாரிப்பவர்:—

கா. சு. லெ. பாலகிருஷ்ண செட்டி & பிரதர்ஸ்,

'சாம்பியன் வைரங்கள்'

பெரிய கடைவீதி :: திருச்சிராப்பள்ளி.

செரீஸ்

டின்னர், பூச்சாரம், பாதாமி பிஸ்கட்,
க்ரீம், முந்திரி, C. B. ரவுண்டு, நைஸ்,
ரஸ்க், குளுக்கோஸ் $\frac{1}{4}$ பவுண்டு,
$\frac{1}{8}$ பவுண்டு பேகட்டுகளும்
எங்களிடம் கிடைக்கும்,

Tel : CHERRYS.

செர்ரி & கோ.,

தபால் பெட்டி 35 :: ஈரோடு.

கோவை டவுன் ஏஜண்ட் :-

B. பாலபட்டாபி,

வைசியாள் வீதி :: கோயமுத்தூர்.

சேலம் ஸ்ரீ கன்னிகாபரமேஸ்வரி தேவஸ்தான ஜீர்ணோத்தாரண மஹா கும்பாபிஷேக மலர்.

24-5-54.

ராவ்சாஹிப் D. P. சென்னகிருஷ்ண செட்டியார் அவர்கள்.

உ

ஸ்ரீ வாசவி சகாயம்

30 JUL 1956

கும்பாபிஷேககமிட்டி தலைவர்

BY

ஸ்ரீ B. ராமகிருஷ்ண செட்டியார், சேலம்,

தென்னாட்டில் ஆர்ய வைசிய மரபினர்க்கே திலகமாய்த் திகழும் சேலமா நகரில் கோவில் கொண்டெழுந்தருளியிருக்கும் ஸ்ரீ கன்னிகா பரமேஸ்வரி தேவஸ்தான ஜீர்ணோத்தாரண மகா கும்பாபிஷேகம் வைதிக முறைப்படி செய்யவேண்டியதைச் சமூகத்தவர்களுக்குத் தெரிவிக்க வேண்டி **2—3—1952** தேதியில் தேவஸ்தான நிர்வாகஸ்தர்களால் கூட்டப்பட்ட மஹா சபையில், நாளதுதினம் நடைபெறும் மஹத் வைபவத்தைத் தலைமை தாங்கி, நிர்விக்னமாய் சாங்கோபாங்கமாய் ஜெயப்ரதமாக நடாத்திக்கொடுக்க **ராவ்சாஹேப் D. P. சென்னகிருஷ்ண செட்டியார்** அவர்களை அனைவரும் ஏகமனதாக ஏற்றுக்கொண்டனர்.

அவரது யாஜமான்யத்தில் நடைபெறும் வைபவங்களில் பங்கு கொள்ளவும், கலந்துகொண்டு ஆனந்திக்கவும் சந்தர்ப்பம் கிடைத்த இந்நாள், நம் எல்லோருக்கும், நம் வாழ்நாளில் கிடைத்தற்கரிய ஓர் முக்கிய நந்நாளாகும். இச்சுபதினத்தில், ஒப்பற்ற தர்மசீலரான நம் தலைவரவர்களைப் பற்றி கிட்டியவரை சில குறிப்புகளைப் பலரும் தெரிந்துகொள்ளும் வண்ணம் இங்கே கொடுக்கப்பட்டிருக்கிறது.

உயர்திரு D. P. சென்னகிருஷ்ண செட்டியார் அவர்கள் **1-8-1871** தேதியில் **துர்கம் பட்டாபி செட்டியார்** அவர்களின் குமாரராகத் தோன்றினார்கள். அன்னார் சேலத்தில் நம்மவர்களுக்கு முக்கிய வாணிபமாகிய ஜவுளி வியாபாரத்தில் மிகவும் புகழெய்தியவர். அவர்கள் 1914 முதல் 1934 ஆண்டுவரை பல ஆண்டுகள் தொடர்ச்சியாக முனிசிபல் கவுன்சிலராக இருந்தும், இடையே வைஸ் சேர்மனாக இருந்தும், வரிக்கமிட்டியிலும், நகர ஜல வசதியிலும், மின்சாரசப்ளை விஷயத்திலும் இன்னும் பல சந்தர்ப்பங்களிலும் பெரிதும் பாடுபட்டுள்ளார்கள்.

சமூகத் துறையிலும், வியாபாரத் துறையிலும், போதுநலத் துறையிலும் அன்னார் செய்த சேவையை அரசாங்கத்தார் பெரிதும் போற்றி **1—1—32-ஆம்** வைஸ்ராய் லார்டு வில்லிங்க்டன் துரையவர்கள் காலத்தில், **'ராவ் சாஹேப்'** பட்டமும் வழங்கியுள்ளார்கள்.

1923 முதல் 1929 முடிய தாலூக்போர்டில் கலந்துகொண்டும், 1921 முதல் 1934 முடிய ஜெயில் விசிட்டராக இருந்தும், சென்னை மத்திய கோவாபரேடிவ் பேங்கிலும், நம்நகரில் நிறுவப்பட்டிருக்கும் மற்ற பல பேங்குகளிலும் டைரக்டராக இருந்தும், பல ஆண்டுகள் சேவை செய்துள்ளார்கள். சேலம் பிரம்மஞான சபை, ஆர்ய வைசிய வியாபார சங்கம், சேலம் கன்னிகாபரமேஸ்வரி பேங்க், சேலம் வைசியா லிடரரி அசோசியேஷன் இவைகளின் பிரசிடெண்டாகவும் இருந்துள்ளனர். சுருங்கக்கூறின், நகரத்தில் நடந்த பல பொதுநலத் துறைகளில் ஈடுபட்டும். முக்கிய பங்கு கொண்டும் பொதுப்பணி செய்து வந்திருக்கிறார்கள். சேலம் ஸ்ரீ சுகவனேஸ்வரர் தேவாலயம், ஸ்ரீ கன்னிகாபரமேஸ்வரி தேவஸ்தானம் இவைகளுக்கும் மற்றும் பல தர்மஸ்தாபனங்களுக்குமாக அக்காலத்திலேயே சுமார் ரூ. 30,000/-க்குமேல் நன்கொடை வழங்கியுள்ளார்கள். இன்றும் சேலம் கோகுல்நாத் ஹிந்து மஹா ஜன ஹைஸ்கூலின் பிரசிடெண்டாகவும், *R. V. S.* சேரிடீஸ் கமிட்டி பிரசிடெண்டாகவும் சேவை செய்து வருகிறார்கள். அப்பெரியார் நமது ஸ்ரீ கன்னிகாபரமேஸ்வரி தேவஸ்தான ப்ரதிஷ்டா கும்பாபிஷேகத்தில் தனது யவ்வனத்தில் (1894-ல்) நம்போல் பங்கு கொண்டார்கள் இன்று அன்னாரிட சதாபிஷேகம் (Diamond Jubilee) 80-வது ஜனன விழா நடந்து சுமார் மூன்று ஆண்டுகளாகிறது. இவ்வமயம் (1954-ல்) அவர் யாஜமான்யத்தில் நடைபெறும் புன:ப்ரதிஷ்டா கும்பாபிஷேகத்தில் நாம் கலந்து கொள்ளும் பாக்யம் பெற்றுள்ளோம். ஸ்ரீ அன்னை வாசவியின் இன்னருட் பெருக்கால் அவர் திடகாத்ர சற்குண சம்பன்னராய் பூர்ண ஆயுளுடன் திகழப் பிரார்த்திக்கின்றோம்.

Rly. Station:- SALEM MARKET.

சுவையில் சிறந்தது

சேகர்ஸ் காப்பி

பவுடர் ஒன்றே.

ஏனெனில்

உடனுக்குடன் உங்களெதிரில் நேரில்

அரைத்துக்கொடுக்கப்படுகிறது.

இன்றே வாங்குங்கள்.

தயாரிப்பாளர்:—

சேகர் காப்பி Mfg. கம்பெனி,

81, மெயின் ரோட்

செவ்வாய்ப்பேட்டை, சேலம்.

(Head Office:- KANNANKURICHI.)

'Phone : 329. 'Grams : AUTOSPARES.

G. N. CHAKRAPANY CHETTY & SONS LTD.,

AUTOMOBILE DEALERS & ENGINEERS & IMPORTERS,

MADURAI.

Branches at :

TIRUCHIRAPALLI, TANJORE & TIRUNELVELI.

Distributors for

STANDARD VANGUARD CARS

for Madura, Tiruchirapalli, Ramanathapuram and Tirunelveli Districts.

Aegnts for

EXIDE BATTERIES.

Stockists for

Genuine FORD parts & LUCAS parts.

Spares available for

all models and makes of Cars and Trucks.

Body builders and Gas Plant "GNC" MP. 7 manufacturers.

ஸ்தாபிதம் : 1938 ☎ 63

கிருபா ஜுவல்லரி மார்ட்

Pro: S. G. சந்தானகோபாலன் செட்டியார்
பொள்ளாச்சி

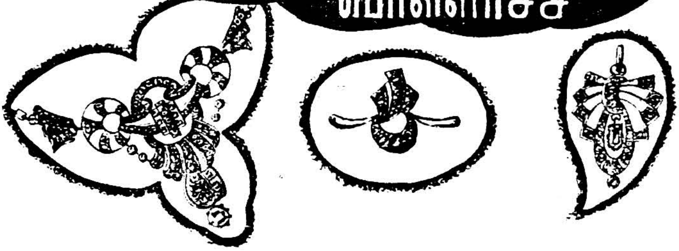

உத்திரவாதத்துடன் பவுன் நகைகளும்
வெள்ளிப்பாத்திரங்களும் கிடைக்கும்.

விவசாயிகளே உங்களுக்கு ஓர் நற்செய்தி!

மைசூர் எரு கம்பெனியாரின்

தாமரை புஷ்ப மார்க்

கலப்பு உரங்கள்.

குறைந்த செலவில் நிறைந்த லாபம்!
எப்பொழுதும் தடையின்றி கிடைக்கும்!!

ஏ. ஸி. ஷ்பெஷல்

எல்லா பயிர்களுக்கும் தனித்தனி உரங்கள் உண்டு.
மேற்படி உரங்களை உபயோகிப்பதினால்

பூச்சிகள் அண்டாது! நோய்கள் நாடாது!!

கிடைக்குமிடம் :—

கே. பார்த்தசாரதி,

ஏஜண்டு:— மைசூர் எருவு கம்பெனி (மதறாஸ்)

27/5 பெரிய கடைவீதி, பொள்ளாச்சி.

தந்தி : "SRIKRISHNA" போன் : 190

மதுரையில்....

★ மின்சார வயரிங் சாமான்கள்

★ ரைஸ்மில் சாமான்கள்

★ ஜின் சாமான்கள்

★ ஆஸ்பெஸ்டாஸ் தகடுகள் & குழாய்கள்

★ இன்ஜின் ஆயில்கள்

★ சானிட்டரி சாமான்கள்

முதலியவைகள்

நயமாகவும் குறைந்த விலையிலும்

கிடைக்குமிடம்

ஸ்ரீ கிருஷ்ண ரைஸ்மில் ஸ்டோர்ஸ்

மேலக்கோபுர வீதி,

மதுரை.

The Trichinopoly Vysya Bank Ltd.,

65, Big Chetty Street : TRICHINOPOLY.

ESTABLISHED—1931.

Registered Capital	....	Rs.	2,00,000
Paid up ,,	...	,,	50,000
General & other Reserves	....	,,	65,000
Investment in Government Securities		,,	1,00,000
Working Capital over	...	,,	7,00,000

Fixed deposits are accepted at favourable rates.

All kinds of banking business are transacted.

For full particulars please apply to Bank.

G. RATHAKRISHNA CHETTIAR,
(Bullion Merchant, Trichy) -President.

A. KRISHNAMURTHI, B. A.
Secretary.

தந்தி : செமந்தகா,

திருச்சிராப்பள்ளி.

செமந்தகா வைரங்கள்

எங்களிடம்
எல்லாவிதமான
வெள்ளை,
சிகப்பு, கலர் கமலங்களும்
மேற்படி கமலங்களைப் பதித்த தங்க
நகைகளும் கியாரண்டியுடன் கிடைக்கும்.

Mothi Rangaiah Chettiar Son,

DIRECT IMPORTER, EXPORTER & MANUFACTURER OF
SYNTHATIC STORES AND JEWELS.

BIG BAZAAR :: TIRUCHIRAPALLI

Kant Miss

B A

Specialists

IN

JEEP & DIESEL Parts.

சேலம் ஸ்ரீ கன்னிகாபரமேஸ்வரி தேவஸ்தான ஜீர்ணோத்தாரண மஹா கும்பாபிஷேக மலர்.

24–5–54.

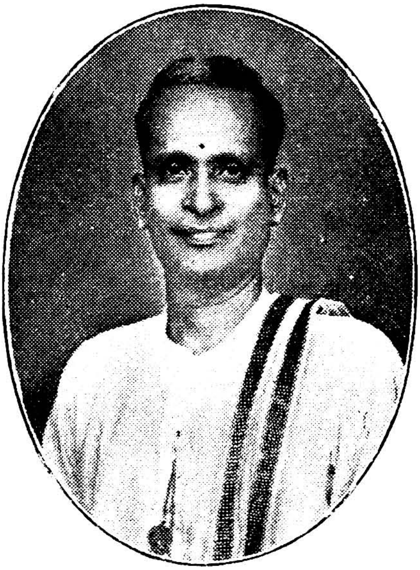

ஸ்ரீ K. மாணிக்கம் செட்டியார்,
மேனேஜிங் டிரஸ்டி.

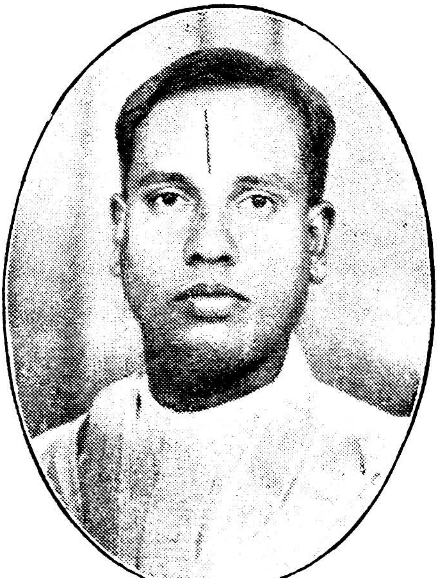

ஸ்ரீ D. V. வீரராகவ செட்டியார்,
டிரஸ்டி.

30 JUL 1956

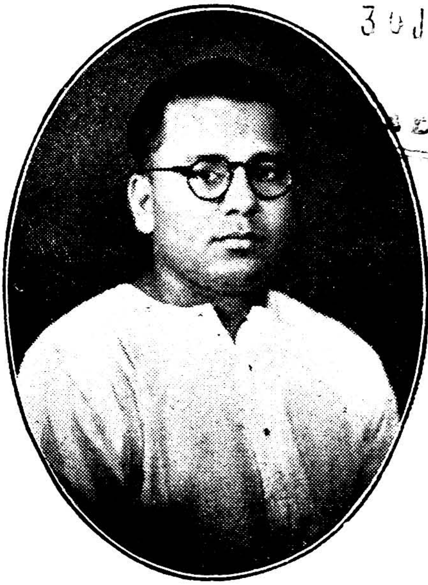

ஸ்ரீ N. K. கோபால் செட்டியார்,
டிரஸ்டி.

ஸ்ரீ V. S. கஸ்தூரி செட்டியார்,
டிரஸ்டி.

Phone No. 1. Tel. ATHISONS. Post Box No. 1.

ATHI. VENKATARAMA CHETTIAR SONS

Props: Athi. V. Suryanarayana & Athi. V. Ramachandran,

Mundy Merchants and Bankers,

KARUR.

Agents :

BURMA SHELL,
SHAW WALLACE & CO., LTD.,
INDIA CEMENTS LTD.,

Distributors :

Firestone Tyre and Rubber Coy., Ltd.,
Dunlop Tyre and Rubber Coy., Ltd.,
India Tyre and Rubber Coy., Ltd.,
Goodyear Tyre and Rubber Coy., Ltd.,

Branches :

UNJALOOR
KODUMUDI
VELAYUTHAMPALAYAM
VELUR
NAMAKKAL
SENDAMANGALAM.

We are now operating Shell Lubrication Service Station at Pugalur Road, Karur, with upto-date equipment and efficient technicians.

ௐ

ஸ்ரீ கன்யகாபரமேஸ்வரி பவர் பிரஸ்
சேலம்.

ஸ்பெஷல் ஆர்டர், குறிப்பு, பேரேடு முதலிய தோல் பைண்டு ரகங்களும், இங்கிலீஷ், தமிழ், ஹிந்தி, தெலுங்கு, கலர் அச்சு எம்போஸ், கலர் ஸ்ப்ரே, கார்டு போர்டு பெட்டி கட்டிங் மற்றும் எல்லாவித வேலைகளும் நேர்த்தியான முறையில் குறித்த காலத்தில் செய்து கொடுக்கப்படும்.

V. *ராமனுதன்,*
புரோப்ரைட்டர்.

பாலாஜி கிளாத் ஸ்டோர்ஸ்
சிக்பெட், பெங்களூர் சிடி.

எங்களிடம்

கைத்தறி பட்டு & நூல் ஜவுளிகளும்
மற்றும் மில் ஜவுளி ரகங்களும்
மொத்தமாகவும் சில்லரையாகவும் கிடைக்கும்.

Pros: K. R. பாலவஜ்ஜிரம் & பிரதர்ஸ்.

PETTER IS BETTER THAN THE BEST OF THE REST.
R. M. H. SALES & SERVICE ARE SECOND TO NONE.

Phone : 92. **Grams : OREMECH.**

R. M. H. Corporation

MECHINERY MERCHANTS,

P. O. B. 303, Teppakulam Post,

TRICHINOPOLY.

Distributors for :

PETTER & PETTER — FIELDING OIL ENGINES.
GULF OIL (INDIA) LTD. FOR LUBRICATING OILS & GREASE.
DUNLOP TRANSMISSION BELTINGS.
KIRLOSKAR PRODUCTS :—PUMPS, CRUSHERS & AGRICULTURAL IMPLIMENTS.
KIRLOSKAR ELECTRIC CO., LTD., FOR ELECTRIC MOTORS.
BRYCE FUEL INJECTION EQUIPMENTS.

Stockists of :

RICE HULLERS, FLOUR MILLS, DISINTEGRATORS,
DECORTICATORS, BALL BEARINGS,
PIPES & PIPE FITTINGS,
ETC.

BRANCH OFFCIE:

Phone : 129—A. **Grams : OREMECH**

Arunachala Asari Street,

SALEM TOWN.

The Karur Knitting Co.,

239, Bazaar Street,

KARUR.

★

Manufacturers of

"TEMPLE BRAND"

Quality Banians

TRADE ENQUIRIES SOLICITED.

A Trial Will Convince You.

★ உத்திரவாதமுள்ள

★ தற்கால நாகரீகமுள்ள

★ தங்கம் வெள்ளி

★ நகைகளுக்கு நம்பிக்கையான

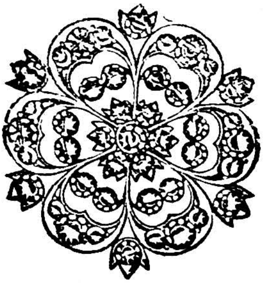

K.P. ஜெயகோபால செட்டியார் & CO.

ஷராப் வியாபாரம்,

பழனி.

Tel: POPULAR. Post Box No. 47.

Visit

K. V. S. B. & SONS,

CHEMISTS & GENERAL MERCHANTS.

ERODE.

The Popular place for all Shoppings.

Distributors: I. C. I., Chemicals and Pharmaceuticals.

P. A. R. VISWANATH & CO.,

Jewellers & Diamond Merchants

COIMBATORE.

தற்காலத்திற்கு ஏற்ற முறையில் நாகரீகமானதும்,
உத்திரவாதமும், நாணயமும், நம்பிக்கையும்,
உள்ள தங்க நகைகள் கிடைக்கும்.

★

P. A. R. விஸ்வநாத் அண் கோ.,

ஜுவல்லரி & வைர வியாபாரிகள்,

கோயமுத்தூர்.

Tel: VISWANATH Phone: 93.

★ பித்தளை,

★ தாம்புரம்,

★ அலுமினியம்,

★ வெங்கலம்,

★ ஸ்டெயின்லஸ் ஸ்டீல்

பாத்திரங்களுக்கு பெயர்பெற்ற இடம்

K. N.

விஸ்வநாத செட்டியார் சன்ஸ்,

பாத்திர வியாபாரம்,

கரூர்.

N. B: கலியாண வெகுமதிகளுக்கு ஏற்ற நவீன டிசைன்களில் ஸ்டெயின்லஸ் ஸ்டீல் சாமான்களும் கிடைக்கும்.

நவீன நாகரீகத்திற்குரிய தங்க ஆபரணங்கள்
கண்ணைக் கவரும் கல் நகைகள் பரிசுக்
குரிய வெள்ளி சாமான்கள்
கிடைக்குமிடம்

D. A. சத்யநாராயண செட்டி

ஷராப்பு வியாபாரம்,

பெரியகடை வீதி,

கோயமுத்தூர்.

ஆர்டர்களை குறித்த காலத்தில் நம்பிக்கையாகவும்,
நாணயமாகவும் செய்து கொடுக்கப்படும்.

Tel: COFFEE Post Box No. 48.

குணம், மணம் நிறைந்த காப்பித்தூள்
அனைவரும் விரும்பி உபயோகிக்கும்

ஸாயி பாபா

காப்பித்தூள் ஒன்றே.

தயாரிப்பவர் :—

ஸாயி பாபா காப்பி ஒர்க்ஸ்,

Pro: N. ராதாகிருஷ்ண செட்டியார்,

ஈரோடு.

PHONE: 40 TEL: BELIEF.

Sri Rama Vilas

WEAVING FACTORY

20, BAZAAR STREET,

Post Box No. 4, **KARUR.**

★

Manufacturers of

Handloom Bedsheets

AND

Towels.

★

Vat colour bedspreads a speciality

Trade enquiries solicited.

சேலம் ஸ்ரீ கன்னிகாபரமேஸ்வரி தேவஸ்தான
ஜீர்ணோத்தாரண மஹா கும்பாபிஷேக மலர்.
24-5-54.

CONNEMARA PUBLIC LIBRARY
30 JUL 1956
MADRAS

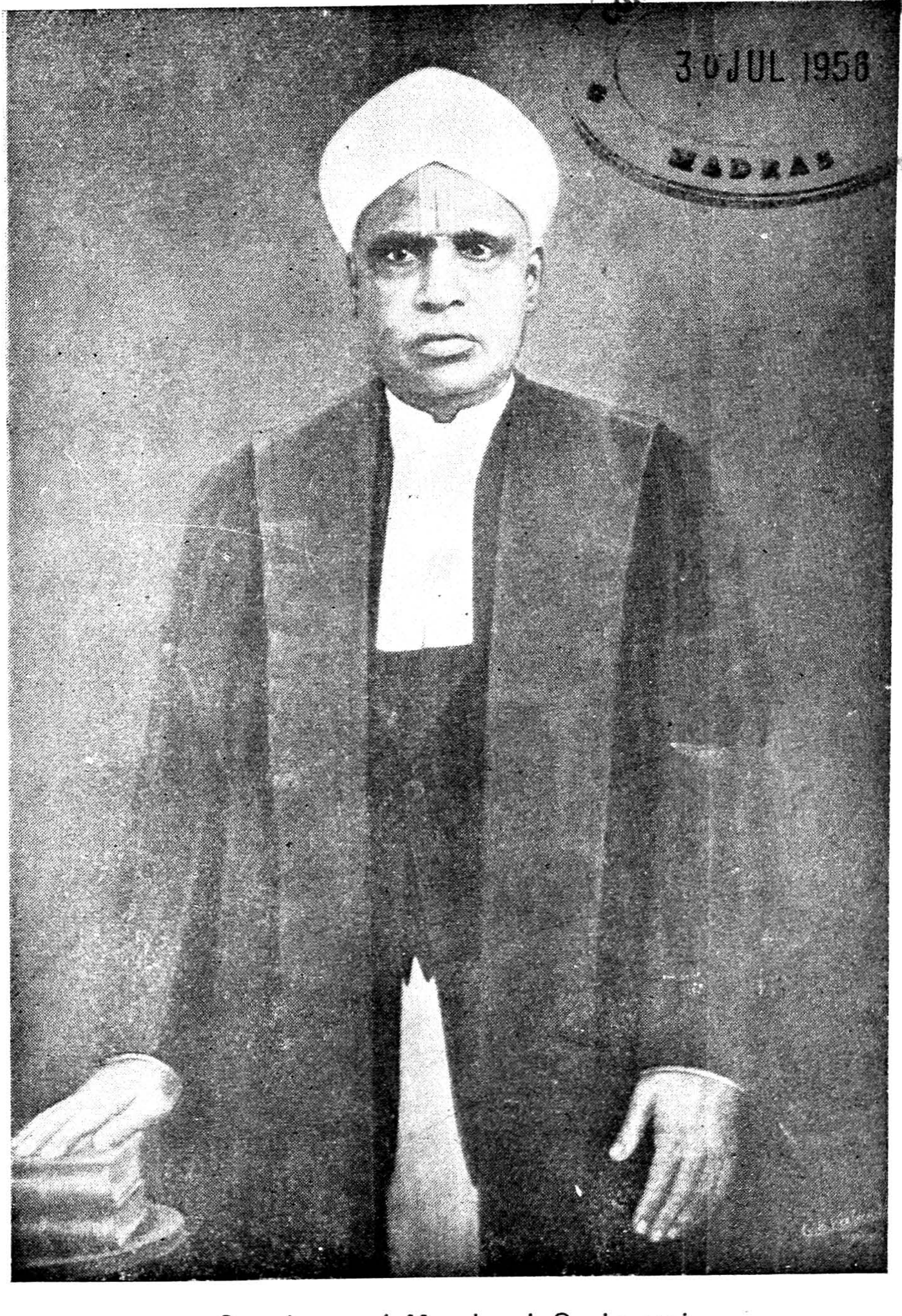

திவான்பகதூர் K. சுந்தரம் செட்டியார்.
(ரிடையர்டு ஹைகோர்ட்டு ஜட்ஜ்)

திவான்பகதூர் — ஜஸ்டிஸ்
K. சுந்தரம் செட்டியார்

3 JUL

தொகுத்தவர்கள்:

திரு. S. ஆதிநாருயண செட்டியார் B.A., B.L., சேலம்,
K. M. பாலவெங்கடராமன், செவ்வாய்ப்பேட்டை.

முன்னுள் நீதிபதி உயர்திரு K. சுந்தரம் செட்டியார் அவர்கள் நம் வைசிய சமூகத்துக்கே பெருமை தரும்படியாக வாழ்ந்து வந்தார்கள் அவரைப்பற்றி நம் சமூகத்தவர் யாவரும் அறியவேண்டியது அவசியம். ஒழுக்கத்துடனும் கடமையுணர்ச்சியுடனும் வாழ்ந்த பெரியார் ஒருவரைப்பற்றி நமது சமூக வாலிபர்கள் தெரிந்து அதன்படி தாமும் வாழ்ந்து பிறருக்கும் வாழ வகைசெய்து புகழுற வேண்டும் என்ற அவாவே இதை எழுத தூண்டியது.

திரு K. சுந்தரம் செட்டியார் அவர்கள் நடுவு நிலை பிறழாத நீதிமான் ஒழுக்க சீலர், ஆத்மசக்தி மிக்கவர், கடமையிலே கடுகளவும் பிசகாதவர். மனித சமுதாயத்துக்கு ஆன்மீக வழியிலே தொண்டு செய்வதையே வாழ்க்கை குறிக்கோளாகக் கொண்டவர். பணம் பதவி இவை பொருட்டு தம் குறிக்கோளிலிருந்து சிறிதும் வழுவாதவர். பிரம்ம ஞானத்தில் பற்று கொண்டு தம்மை பக்குவப்படுத்திக் கொண்டதோடன்றி பிறருக்கும் ஆசானுக விளங்கினுர். பண்பு மிகுந்தவர், பகட்டை விரும்பாதவர், கல்வியிற் சிறந்தவர். கண்ணியம் மிகுந்தவர். கர்வம் சிறிதுமில்லாதவர். பண்டிதர் மெச்சும் படிப்பு மிக்கவர். அதுபோதே பாமரருக்கும் விளங்கும்படியாக தம் கருத்தை விளக்கும் ஆற்றல் மிக்கவர். இவ்வளவு சிறப்பும் வாய்ந்த இவர்

> "ஈன்ற பொழுதிற் பெரிதுவக்கும் தன் மகனை
> சான்றேன் எனக் கேட்டதாய்—

எனும் பொய்யாமொழிக்கொப்ப 1875-ம் ஆண்டு நவம்பர் மாதம் 18-ம் நாள் ஜமீன்தார் **கிருஷ்ணய்ய செட்டியாரும், ஸ்ரீமதி பரவதம் அம்மையாரும்** செய்தவப்பயனுக பிறந்தார். தான் பிறந்த சிற்றூராகிய சேலம் மாவட்டத்தை சேர்ந்த சேர்ந்தமங்கலத்திலேயே ஆரம்பக்கல்வி பயின்று உயர்தரக் கல்விக்காக சேலம் வந்தார். தற்போது சென்னை சட்டசபையின் காரியதரிசியாக இருக்கும் **உயர்திரு R. V. கிருஷ்ணய்யரும்** இவரும் ஒரே வகுப்புகளில் படித்து வந்தார்கள். ஆண்டுதோறும் நடைபெறும் தேர்வுகளில் நண்பர்களாகிய இவர்களில்

ஒருவரே மாறி மாறி வகுப்பில் முதன்மை பெறுவது இயற்கையாகி விட்டது. கல்லூரியில் சேர்ந்து F.A. வகுப்பில் மாகாணத்திலேயே முதல்வராக தேர்வு பெற்றார்கள். இது அவர் தம் படிப்பிலே கொண்ட ஆர்வத்தையும் பாடங்களில் கொண்ட கவனத்தையும் எடுத்துக்காட்டுகிறது.

சுந்தரம் செட்டியாருடைய ஒவ்வொரு சொல்லும் செயலும் நீதி, நேர்மை, கட்டுப்பாடு இவைகளை வலியுறுத்துவனவாகவே இருக்கும். பெற்றோர் சொற்படி நடந்து "மகன் தந்தைக்கு ஆற்றும் உதவி இவன் தந்தை என்னோற்றான் கொல் எனுஞ் சொல்" என்னும் முதுமொழிக்கொப்ப வாழ்ந்து வந்தார்கள். எப்படியெனில் செல்வம், செல்வாக்கு, படிப்பு முதலியவை இயற்கையிலேயே அமைந்திருந்த இவருக்கு பல செல்வந்தர்கள் பொன்னோடும், பொருளோடும் தம் செல்விகளை மணம் செய்து வைக்க முன் வந்தார்கள், ஆயினும் தம் பெற்றோர், தன் தாய் மாமனாக விளங்கிய சேலம் திரு. செட்டி **முத்யஞ் செட்டியார்** அவர்களுக்கு அளித்த வாக்கை காப்பாற்றும் படியாக, தங்களுடன் சம அந்தஸ்திலே பணம் மிக்கவராக இல்லாதிருந்தாலும் பண்புமிக்கவராக விளங்கிய மாமன் மகள் "**மகலட்சுமி**" **அம்மாளை** தனது இல்லக்கிழத்தியாக ஏற்றுக்கொண்டு தமது பெற்றோருக்கு பெருமை தரும்படி விளங்கினர். தான் அளித்த வாக்குறுதிகளையே மறுத்து நேர் மாறாக செயல் படும் இந்நாளில் பெற்றோரின் வார்த்தைகளை காப்பாற்றிய கடமை தவறா மைந்தனை நாம் தெரிந்து பயன்பெற வேண்டுமன்றோ. பின்பு சட்டக் கல்லூரியில் தேர்ந்து '1897'ம் ஆண்டு சேலத்தில் வழக்கறிஞராக தம் தொழிலை துவக்கினர். அந்த காலத்தில் வக்கீல் என்றாலே சமூகத்தில் ஒரு மதிப்பு, அதுவும் ஹைகோர்டு வக்கீல் என்றாலோ அதற்கு ஒரு தனி மவுசு தான், அப்படி இருந்தும் செட்டியார் யாவரிடமும் அன்போடும், ஆதரவோடும் பழகி வந்தார்கள். சிறு வழக்குகளில் தோன்றி அவர் புகழ் மாசுபட்டுவிடக் கூடாது எனும்படியாக, பெரிய வழக்குகள் அவர் வருகைக்காகவே காத்து நின்றதோ என்று ஐயுரும்படியாக, தொழில் துவக்கத்திலிருந்தே சிறப்பு பெற்று விட்டார்கள். காரணம் நீதிபதிகளின் முன்னால் வழக்கை தொகுத்து சொல்லுவதிலும், தம் கக்ஷிக்காரருக்காக வாதாடுவதிலும் திறமை மிக்கவராக விளங்கினர். இது காரணமாக, தம்மிலும் அதிக அனுபவம்மிக்க தம் சக தொழில் நண்பர்கள் பலர் தம் வழக்குகளின் சட்ட ஆலோசனைக்காக வருவார் கள். அடிக்கடி தங்களுடைய வழக்குகளையே செட்டியாரிடம் ஒப்படைத்து நீதிமன்றங்களிலே வாதாடி வெற்றிபெற்று வந்தனர் என்றால் அது அவர் தம் திறமைக்கு, நீதிபதிகளின் முன்பு தம் கட்சியின் நேர்மைகளை புலப் படுத்தி வாதாடும் முறைக்கு சிறந்த எடுத்துக்காட்டாகும்.

1902-ம் ஆண்டு, அரசாங்கத்தார் இவரை ஜில்லா முனிசீபாக (District Munsiff) தேர்ந்தெடுத்து நியமித்தார்கள். பின்பு 1912-ம் ஆண்டில்

உதவி நீதிபதியாகவும் (Sub Judge) 1924-ம் ஆண்டில் மாவட்ட உயர் நீதிபதியாகவும் உயர்த்தப்பட்டார்கள். அப்போது அவர் வழங்கிய தீர்ப்புகள் சென்னை உயர் நீதிமன்றத்திலும், பிரிவி கவுன்சில் என்று சொல்லப்படும் லண்டன் மாநகரில் இருந்த இறுதி நீதி மன்றத்தாலும் ஏற்றுக்கொள்ளப்பட்டு புகழடைந்தார்.

இவர் நெல்லூரில் உதவி நீதிபதியாக பதவியில் இருந்தகாலம். இவர் நீதிமன்றத்திலே ஒரு வழக்கு பதிவாகியது "மஹாராஜாக்கள்" என்று போற்றப்படும் குடும்பத்தினரின் வழக்கு. ஆந்திரமே அவர்கள் செல்வாக்கில் கட்டுண்டு கிடந்த காலம். சென்னை அரசியல் வட்டாரத்தில் சிறப்படைந்த வர்களின் வழக்கு அது. அந்த வழக்கிலே பணத்திற்கோ செல்வாக்கிற்கோ பணிந்து விடாமல் நடுவு நிலையில் நின்று 107 பக்கங்கள் கொண்ட தீர்ப்பை வழங்கினர். மனம் நிறைவு பெருத ஒரு சாரார் தங்களுக்கு சரியான நீதி வழங்கப்படவில்லை என்று கூறி தம் வழக்கை சென்னை உயர் நீதி மன்றத்தி னரின் முடிவுக்கும் இறுதியாக லண்டனிலுள்ள பிரிவி கவுன்சிலுக்கும் கொண்டு சென்ருர்கள். பயன் "**சுந்தரம் செட்டியார்**" வழங்கிய நீதியே சரியானதென்றும் இறுதியானதென்றம் கூறிவிட்டார்கள். இதுபோல் பல அவர் வாழ்க்கையில் ஆனல் இது ஒன்றே போதும் அவர் திறமையை எடுத் துக்காட்ட.

முறை செய்து காப்பாற்றும் மன்னவன் மக்கட்கு
இறை என்று வைக்கப்படும் — எனும் முப்பானூலுக்கொப்ப

இவர் வழங்கும் நேர்மையையும் நீதியின் ஆற்றலையும் கண்டு அரசாங்கத்தார் இவரை சென்னை உயர் நீதிமன்றத்தின் நீதிபதிகளில் ஒருவராக நியமித்தார்கள். அதவும் இவருக்கும் அதிகமாக அனுபவம் பெற்ற 14 மாவட்ட நீதிபதிகள் இந்த தகுதிக்கு வாய்ந்தவர்களாக இருக்கும்போதே, மேலும் அந்த காலத்தில் மாகாண, மாவட்ட உயர்தர அதிகாரிகளாக நியமனம் செய்வது என்ருல் ஆளும் வர்க்கத்தினராகிய வெள்ளையர்களுக்குத்தான் அம்மாதிரி பதவிகள் கொடுக்கப்பட்டு வந்தன. தப்பித்தவறி இந்தியர்களிலே ஒருவர் அம்மாதிரி உயர்வு பெருகிருர் என்ருல் அக்காலத்தில் அரசியல் செல்வாக்கு மிக்கவர்க ளாக இருந்த அந்தணர்களுக்கே வசதி அளிக்கப்பட்டு வந்தது. ஆயினும் அரசி யல் செல்வாக்கே இல்லாத வைசிய சமூகத்தினர் ஒருவர் அம்மாதிரி உயர் நீதிபதியாக நியமனம் செய்யப்பட்டார் என்பது ஒன்றே அவரின் ஒழுக்கத் திற்கும், நீதி வழங்குவதிலே, நடுவு நிலையில் இருந்து கடமையை செவ்வனே செய்து வந்திருக்கிருர் என்பதை எடுத்துக்காட்டுகிறது. 1929-ம் ஆண்டு முதல் 1934-ம்ஆண்டு வரையில் சென்னை மாகாண உயர் நீதிமன்ற நீதிபதியாக பணியாற்றி 1934-ம் ஆண்டு அதாவது தன்னுடைய பதவிகாலம் மேலும் 1 வருடம் இருக்கவே ஓய்வு வேண்டி பதவியிலிருந்து விலகினர்கள். இவர் நீதிபதியாக விளங்கியபோதும் இடைக்காலத்திலும் இவர் டில்லி சட்ட சபையின் மேல் சபையில் அரசாங்க அங்கத்தினராகவும், மதருஸ் ஸ்மால்காஸ் கோர்டு எனும் நீதிமன்ற நீதிபதியாகவும் தேர்தல் விசாரணை குழு ஆணையாள

ராகவும் (Election Enqiury Commissioner) பதவி வகித்து வந்தார்கள் இவர் நீதிபதியாக இருந்து வழங்கிய பல தீர்ப்புகள் 1929—1934 ஆண்டுகளில் வெளியான சட்ட புத்தகங்களில் பிரசுரிக்கப்பட்டு பல வழக்கறிஞர்களாலும் நீதிபதிகளாலும் பாராட்டப்பட்டிருக்கின்றன. தமக்கு போதுமான பதவிகாலம் இருக்கும்போதே பதவியிலிருந்து விலகிக்கொண்டவர்கள் சென்னை நீதிமன்ற சரித்திரத்திலேயே இல்லை. அதுவுமன்றி இவர் ஓய்வு பெற்றதன்பின் அரசாங்கத்தாரால், வேரு பல உயர்தர உத்தியோகங்களுக்கும், சுதேச சமஸ்தான மந்திரி பதவிக்கு அழைக்கப்பட்டும் இவர் எவ்வித பதவியையும் பெற்றுக்கொள்ள விரும்பவில்லை. ஏனெனில் தான் ஓய்வு நாளில் மேற்கொள்ள விரும்பிய ஆன்மீக துறைக்கு பெரிதும் இடையூராக அமையும் என்றே மறுத்துவிட்டார்கள் போலும். இதுவே அவர் பதவியில் பற்றில்லாமல் இருந்து வந்தார்கள் என்பதை விளக்குகிறது. தாம் வழக்கறிஞராக தொழில் புரிந்த காலத்தும் சரி, பதவியிலிருந்து பணி புரிந்த காலத்தும் சரி தம்முடைய கக்ஷிக்காரரிடமும் சிப்பந்திகளிடமும் இனிது பழகி வந்தார்கள். இதனால் இவர் சென்ற விடமெல்லாம் சிறப்பு பெற்றார்கள். ஆனால் அதே சமயம் தன்னை பிறர் வஞ்சித்து விடாமல் கண்டிப்புடனும் கண்ணியத்துடனும் நடந்து வந்தார். இது அவருடைய ஒழுக்க சீலத்துக்கு ஒரு எடுத்துக்காட்டாகும்.

1934-ல் ஓய்வு பெற்ற இவர் தம் வாழ்நாட்களை வீணே கழிக்காமல் "பிரம்மஞான சபையில்" சேர்ந்து பணியாற்றி வந்தார்கள். சாதாரண மனிதர்களின் வழக்குகளாகிய மாடு மனை, வீடு வாசல், அண்ணன் தம்பி, தந்தை தநயன், கணவன் மனைவி இவர்களின் பிணக்குகளை தீர்த்து நீதிகண்ட இவர், தெய்வம் மனிதனுக்கு வழங்கிய நீதி யாது? என்பதை வேலையிலிருந்து ஓய்வு பெற்றவுடன் ஆராய்ந்தார்கள். மனிதனாக பிறந்தவன் குறிக்கோள் யாது, அவன் மேற்கொள்ளவேண்டிய செயல்கள் யாவை என்பது பற்றி ஆராய முனைந்தார்கள். "பகவான் ரமண மகரிஷி" சேந்தமங்கலத்தில் இருந்து வந்த "அவதூத" சுவாமிகள் ஆகிய இவர்களிடம் இவர் கொண்டிருந்த பற்றும், நெருங்கிய வாசமும், இவருக்கு பெரிதும் இதுபற்றிஉதவின. இதன் விளைவாக "பிரம்மஞானத்திலே" பற்று கொண்டு "பிரம்மஞான சபையில்" அங்கத்தினராகி ஆராய்ந்து தெரிந்தார்கள் இந்து மதம், கிறிஸ்த்துவ மதம், இஸ்லாம் மதம், புத்த மதம் இவைகளை ஆராய்ந்து மனிதன் வழிபட வேண்டிய முறை, சகோதர மனிதனுக்கு தான் செய்யவேண்டிய தொண்டு மதங்கள் போதித்த உண்மை, இவைகள் பற்றி பல கட்டுரைகள் புனைந்தும் அவ்வப்போது பிரம்மஞான சபையில் சொற்பொழிவாற்றியும் வந்தார்கள். அவைகளில் பல பத்திரிகைகளில் வெளி வந்திருந்தன. மேலும் இந்துமத மறைகளிலே கண்ட உண்மைகளை தெரிந்து கட்டுரை பல எழுதி இருக்கிறார்கள். அவைகளைத்தொகுத்து அன்னாரின் மருமகனார் **திரு K. A. சஞ்சீவி செட்டியார்** அவர்கள் பிரசுரித்து நாட்டிற்கும், மக்கள் மேன்மைக்கும், உதவி புரிவார் என்று நம்புகிறோம். இவருடைய காலத்தில் சேலம் பிரம்மஞானசபை

தபோ வனமாகவும், குருகுலமாகவும், விளங்கியது. அவருடன் நாம் தங்கி அளவளாவும் போதோ, அவர் உபதேசங்களை கேட்கும்போதோ, நாம் ஒரு சீலமிக்க பெரியாரை சந்தித்த மனநிறைவு அடைகிறது. பயனுள்ளவனாகவும் பண்புள்ளவனாகவும் இருக்க வேண்டும் என்றே தம்முடைய நண்பர்களுக்கும் ஏனையோருக்கும் அவர் வலியுருத்தி வந்தார்.

சமயத்துறையில் மட்டுமன்றி மனிதனின் அடிப்படை தேவையாகிய கல்வித்துறையிலும் சேவை செய்து வந்தார்கள். சேலம் கல்லூரி கமிட்டியின் தலைவராக இருந்தும் கல்லூரிக்கு பெருநிதி வழங்கி வந்ததோடன்றி சேலம் கல்லூரியானது முதல்தரக் கல்லூரியாக அரசாங்கம் ஏற்கும்படி முயற்சி செய்து வெற்றியும் பெற்றார். சேலத்து உயர்நிலைப்பள்ளிகளில் ஒன்றாகிய கோகுலநாத இந்து மகாஜன பள்ளிக்கு பெருநிதி வழங்கி அப்பள்ளிக் கூடத்தின் அபிவிருத்தியில் மிகவும் அக்கரைகொண்டு இந்த துறையில் நிறைய தொண்டுபுரிந்து வந்தார். இவ்வளவு பேரும், புகழும் பெற்று இருந்த இவருக்கு ஆண் சந்ததி இல்லை. ஸ்ரீமதி பத்மாவதி அம்மையார் என்ற ஒரே ஒரு பெண் மகவுதான் உண்டு, என்றாலும் ஆண் குழந்தை இல்லையே என்று குறை தோன்றாவண்ணம், அவருக்கு ஒரு சிறந்த மருமகனாக **ஸ்ரீ K. A. சஞ்சீவி செட்டியார்** அமைந்தார்கள். நமது மாகாண கவர்னராகிய **ஸ்ரீ. ஸ்ரீபிரகாசா** அவர்கள் கூறியபடி "புகழ் பெற்ற மாமனாருக்கு வாய்த்த சீலமிக்க மருமகன்" என்றதையே நாங்களும் இங்கு எடுத்து சொல்ல ஆசைப் படுகிறோம்.

இவ்வளவு பேரும் புகழும், பண்பும் பயனும் நிறைந்து விளங்கிய இவர் 1951-ம் ஆண்டு டிஸம்பர் மாதம் 10-உ புகழுடம்பு எய்தினார்கள். அவர் புகழ் வாழ்க!

நம் சமூக வாலிபர்கள் ஒவ்வொருவரும், **சுந்தரம் செட்டியாரைப்** போன்று கல்வி, ஒழுக்கம் முதலியவைகளில் சிறந்து விளங்க வேண்டுமென்றே விரும்புகிறோம். இறுதியாக ஒரு வார்த்தை, அவர் எந்த தனி மனிதனின் நலத்துக்காகவோ, தனி சமூகத்துக்காகவோ வாழவில்லை. மனித இனத்துக்கும் குலத்துக்கும் தொண்டு செய்து வாழ்ந்தார். பறந்த மனப்பான்மையுடன் அவர் வாழ்ந்து வந்தார்கள். இதை கண்ணுறும் யாவரும் அவர் வாழ்க்கைப் பொன்னேடுகளை படித்து அதன்படி வாழ்ந்து நம் குலத்துக்கும் நாட்டுக்கும் பயனும் பெருமையும்கொண்ட மக்களாக திகழ வேண்டும் என்பதே எம் அவா.

வாய்ப்பளித்த **ஸ்ரீ வாசவ கன்னிகாபரமேஸ்வரி தேவாலய** திருப்பணி கமிட்டியாருக்கு எங்கள் மனம்கனிந்த நன்றி. வணக்கம்.

தக்கா ரினத்தனய்த் தானொழுக வல்லானைச்
செற்றார் செயக்கிடந்த தில்.

— தமிழ் மறை.

For

RADIOS, GRAMOPHONES, RECORDS and
HOUSEHOLD ELECTRICAL APPLIANCES

Guptha Corporation

DISTRIBUTORS & GENERAL MERCHANTS
SALEM S.I.

Authorised Dealers for

THE GRAMOPHONE CO. LTD., and
COLUMBIA GRAPHOPHONE CO. LTD.

Post Box No. 35, SALEM.

Props: K. N. MUTHUKRISHNA CHETTY & SONS.

ஒரிஜினல் சஞ்சீவி கெமிகல்
டைமண்ஸ் கம்பெனி,
98, பெரிய செட்டி தெரு, திருச்சிராப்பள்ளி.

எங்களிடம் ஒரிஜினல் சஞ்சீவி வைரங்களும், சிகப்பு, ஸ்கைபுளு மற்ற எல்லாவித கலர்ஸ் கமலங்களும் மொத்தமாகவும் சில்லரையாகவும் சகாயமான விலைக்கு கிடைக்கும்.

போலி மார்க்கை கண்டு ஏமாறாமல் எமது டிரேட் மார்க் பெயர், நெ. 129778, இவைகளை நன்றாக கவனித்துப் பார்த்து வாங்கவும்.

Pro : R. வரதராஜுலு செட்டி

ராஜேந்திரா மெடிகல் ஸ்டோர்ஸ்

இங்லீஷ் மருந்து ஷாப்,

முதல் அக்ரஹாரம், :: சேலம்.

குறைந்த விலையில்

எங்களிடம் சகலவிதமான பேடண்ட் இங்லீஷ், ஆயுர்வேத மருந்துகள் எப்பொழுதும் கிடைக்கும். டாக்டர்கள் சீட்டுக்கு மருந்துகள் தயாரித்துக் கொடுப்பதுடன் பிராந்தி, ஸ்பிரிட்டும் கிடைக்கும்.

தந்தி: 'கெமிக்கல்' திருச்சி.

நரசூஸ் எலக்ட்ரோ வைரங்கள்

நம்பிக்கையான சீல் பாக்கெட்டுகள்.

தயாரிப்பவர்கள்:

P. N. லக்ஷ்மிநரசிம்ம செட்டியார்,

நெ. 80, ஜாபர்சா தெருவு. P.M.T. பில்டிங்ஸ், திருச்சிராப்பள்ளி

திருப்தி தரக்கூடிய

வேலைத்திறன்மிக்க

கியாரண்டியான தங்க நகைகள், வெள்ளிப் பாத்திரங்கள் எங்களிடம் கிடைக்கும்.

K.P.R. சாரங்கபாணி செட்டியார் & சன்ஸ்

ஷராப் வியாபாரம்,

பழனி.

ஏஜண்ட்ஸ்:

A. C. C சிமெண்ட்,
மைசூர் பெர்டிலைசர் கம்பெனி
மதரூஸ்.

மற்ற பிராஞ்சுகள்:

ஸ்டேஷனரி வியாபாரம்,
ஜவுளி வியாபாரம்,
அமோனியம் சல்பேட் முதலிய
உர வியாபாரம்.

Rajendra & Co.,

General Merchants, Chemists, Druggists & Kodak Dealers

UDUMALPET.

Distributors :

DALDA
TOMCO
KODAK

★

Agents :

சகலவிதமான
ஷாப்
சாமான்கள்,

எங்களிடம் சகலவிதமான பேடண்ட் மருந்துகள் எப்போதும் கிடைக்கும்.

டாக்டர்கள் சீட்டுக்கு மருந்துகள் தயாரித்தும் கொடுக்கப்படும்.

ராஜேந்திரா & கோ.,

உடுமலைப்பேட்டை.

தினசரி குடும்ப தேவைக்கு வேண்டிய
மளிகை சாமான்களுக்குப்
பிரசித்திப்பெற்ற இடம்

"B. G. மளிகை"

என்பது எல்லோருக்கும் தெரிந்ததே.

Tel : BEEGEE. P. B. No. 10. Phone : 130.

B. G. MALIGAI,
POLLACHI.

விளம்பரம்.

ஸ்ரீ சுப்ரமணியக் கடவுளின் பற்பல திருவிளையாடல்கள் விளக்கும் பலவகை வர்ணப் படங்கள் பல தினுசுகளிலும் 20" x 14" முதல் 5" x 3½" வரை பல அளவுகளிலும் உயர்ந்த ரக ஆர்ட் பேப்பரில் பிரிண்ட் செய்து வெளியிட்டு, கீழ்க்கண்ட படங்களை வியாபாரிகளுக்கும் மற்றும் பக்தர்களுக்கும் மொத்தமாகவும் சில்லரையாகவும் விற்பனை செய்துவருகிறோம்.

★ ஸ்ரீ பாலமுருகன் ★ ஸ்ரீ ஆறுமுக சுப்பிரமணியர்
★ ஸ்ரீ தண்டாயுதபாணி ★ ஸ்ரீ முருகன்
★ ஸ்ரீ சுப்பிரமணியர் ★ ஸ்ரீ பார்வதி குமரன்
★ ஸ்ரீ பாலசுப்பிரமணியர் ★ பழனிமலை க்ஷேத்திரம்
★ ஸ்ரீ ஷண்முக சுப்பிரமணியர்

S. ராஜரத்னம் செட்டியார்,
பால்ராஜ் & கோ,
படங்கள் வியாபாரம், பழனி.

Tel : SWARAJYA

தந்தி : ஸ்வராஜ்யா.

SWARAJYA JEWELLERY HALL

T. M. V. SATHASIVAM CHETTY & SONS,

No. 14, GURUNATHA PILLAI LANE,

Jaffersha Street, :: TIRUCHIRAPALLI.

"ANCHOR" SEAL GUARANTEED.

N. B:- எங்கள் "நங்கூரம் சீல்" போடப்பட்ட நகைகள் எல்லா ஊர் ஷராப் வியாபாரிகளிடமும் கிடைக்கும்.

ஸ்ரீ வெங்கடேஸ்வரா ஹார்ட்வேர் ஸ்டோர்ஸ்

செவ்வாய்ப்பேட்டை, சேலம்.

எங்களிடம் கட்டட வேலைக்கு தேவையான சகலவிதமான இரும்பு சாமான்களும் கலர் சிமண்டு, சலவை பூ கற்களும், பெயிண்ட் ரகங்களும், பைப், பைப் பிட்டிங்குகளும், பூட்டு ரகங்களும் எப்போதும் கிடைக்கும்.

G. K. வாசுதேவ குப்தா & சன்ஸ்.

Proprietors.

சாதுாஸ் காப்பி

எலெக்ட்ரிக் ரோஸ்டரில்

தயாரிக்கப்படுகிறது

★

இன்றே ஒரு பாகெட் வாங்குங்கள்.

கிடைக்குமிடம்

சாதுாஸ் டிரேடிங் கம்பெனி,

லாங்லி ரோட், செவ்வாய்ப்பேட்டை,

சேலம்.

போன் நம்பர் : 224

ஸ்ரீராமஜெயம்

Tel. Add : "NECKLACE"

எங்களிடம் கியாரண்டி பவுன் சீலுடன் கைதேர்ந்த வேலையாட்களைக் கொண்டு தயார்செய்யப்பட்ட தற்கால முறைக்கேற்றவாறு ரங்கூன் கமலங்கள் பதிக்கப்பட்ட எல்லாவிதமான நகைகளும் எப்போதும் தயாராகக் கிடைக்கும்.

V. R. வெங்கிட்டராம செட்டியார் & சன்ஸ்,

நகை வியாபாரம், பெரிய கடைவீதி, திருச்சிராப்பள்ளி.

ஸ்தாபிதம் 1943.

தி பழனி யுனைடெட் கார்ப்பரேஷன் லிமிடெட்,

பழனி.

ரூ. 10 முதல் ரூ. 200 வரை மாதாந்திர ஏலச் சீட்டுகள் நடத்தப்படும்.

E. N. G. முத்துகிருஷ்ண செட்டியார்,
டைரக்டர்.

ESTD: 1931

குணம் மணம் நிறைந்த

REGD. NO. 8947

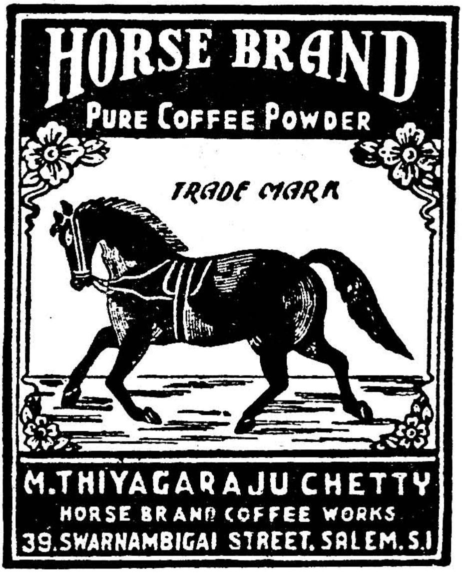

C.L. NO. 163

குதிரை மார்க்கு

காப்பித்தூளை

எப்பொழுதும் உபயோகியுங்கள்

தயாரிப்பாளர் :

M. தியாகராஜ செட்டியார்

39, ஸ்வர்ணம்பிகை தெரு, சேலம்.

பிராஞ்சு : **திருச்சி ரோடு, குகை, சேலம்.**

விற்பனை டிப்போ : மெயின் ரோட்,

செவ்வாய்பேட்டை, சேலம்.

போன் : 146.

குப்தாஸ் ஜுவல்லரி

(கும்பகோணம் வெள்ளிப்பாத்திரக்கடை மாடியில்)

கடை வீதி,
சேலம்.

நவீன ரகங்களில், உத்திரவாதமுள்ள
முத்து, நவரத்தினங்கள் & வைரம் தோடு,
தொங்கட்டான், மோதிரம், வளையல், புரோச்,
நெக்லஸ்கள் எங்களிடம் எப்போதும் கிடைக்கும்.

Tel: HONEST. Estd: 1939.

இந்தியன் சோப்புகள் சலவைக்குச் சிறந்தது.
இந்தியன் சேமியா சுவைக்கும்,
ருசிக்கும் ஏற்றது.

தயாரிப்பாளர்கள் :-

சேலம் இந்தியன் சோப்பு & வெர்மிசல்லி ஒர்க்ஸ்,

செவ்வாய்ப்பேட்டை, சேலம்.

புதிய ஜவுளிக்கடை! நவீன தினுசுகள்!

எல்லாவிதமான **மில் ஜவுளிகளும், பேன்சி சில்க் & கைத்தறி தினுசுகளும்** கிடைக்கும்.

பெத்தன்ன சில்க் ஹவுஸ்

366, கடைவீதி, சேலம் டவுன்.

பக்கிங்ஹாம் & கர்னடிக் மில் ஜவுளிகளும் கிடைக்கும்.

என்றும் உங்கள் தேவைக்கு எங்கள் கடைக்கு விஜயம் செய்யுமாறு கோருகிறோம்.

Props: A. G. P. V. & CO.

புதிய ஜவுளிக்கடை! நாணயமான ஜவுளிகள்!!

கீதாஹால்

பட்டு நூல்
ஜவுளி வியாபாரம்
கடைவீதி, சேலம்.

Pro:- N. K. RAMANATHA CHETTY, SALEM.

நவீன ரகங்கள்! வனப்புமிக்க கலர்கள்!! நேர்த்தியான பார்டர்கள்!!!

குறைந்த விலைகளில் கல்யாண விசேஷங்களுக்கு 6, 7, 8, 9 கெஜங்களில் பல ஊர் பட்டு & நூல் சேலைகளும், ஜரிகை பேட் வெண்பட்டு நூல் வேஷ்டிகள், துப்பட்டாக்களும் புதிய ஸ்டாக்குகள் எப்போதும் கிடைக்கும்

கீதா ஹால், கடைவீதி, சேலம் டவுன்.

எங்களிடத்தில் உயர்ந்த காகிதத்தில்
தயார் செய்த எல்லாவித கணக்குப் புத்தகங்
களும், ஸ்டேஷனரி & டாய்லெட் சாமான்
களும் விலை மலிவாகக் கிடைக்கும்.

நேதாஜி ஜெனரல் ஸ்டோர்ஸ்

(Props: M. கோபால் & Co.,)

திருச்சி ரோட்,

குகை :: சேலம்.

புதிய பாக்குத்தூள்

SUGUNA REGD 4395 சுகுணா SCENTED NUT POWDER

"சுகுணா"

SUGUNA REGD 4395 சுகுணா SCENTED NUT POWDER

சிறந்த முறை! உயர்ந்த தரம்!

நிறைந்த வாசனை, சிறந்த ருசி, உயர்ந்த ரகம், உயர்ந்த வாசனை திரவியங்களின் கலப்பு எல்லாம் ஒன்று சேர்ந்து, எல்லாவற்றையும்விட மிகச் சிறந்து விளங்குகிறது.

தயாரிப்பாளர் :— **சதாசிவம் & கோ.,**
47, முதல் அக்ரஹாரம், சேலம்.

FOR
QUALITY COFFEE
Raw, Roasted or Grounded
IN
Wholesale & Retail

Jalaja Coffee Works

Pro: M. Rajagopal Chetty,
Bazaar Street, SALEM.

H. O.
KANNANKURICHI.

★

Branch:
NAMAKKAL.

நவீன ரகங்கள் ! உத்திரவாதமுள்ள சீல் நகைகள் !

Gokul Jewellery House,

BAZAAR STREET, SALEM.

எங்களிடம் ரெடிமேட் பவுன் நகைகள்
வெள்ளிப் பாத்திரங்கள் எப்போதும் கிடைக்கும்.

ஸ்பெஷல் ஆர்டர் நகைகள், வெள்ளி சாமான்கள்
குறித்த காலத்தில் செய்து கொடுக்கப்படும்.

கோகுல் ஜுவல்லரி ஹவுஸ்

கடைவீதி, சேலம்.

துறையூர் வேஷ்டி ரகங்களுக்கு சிறந்த இடம்

"ஆமூர் டெக்ஸ்டயல்ஸ்"

Props : A. M. முத்துராமபிச்சை & பிரதர்.
துறையூர் (திருச்சி ஜில்லா.)

எங்கள் டெக்ஸ்டயல்ஸில் 100 நெ, 120 நெ-களில் 7, 8, 9, முழங்களில் ஜரிகை & சாதா வேஷ்டி ரகங்களும், 5 முழத்தில், ஜரிகை & சாதா அங்கவஸ்திரங்களும் மில் பார்டர்களிலும் மற்ற புதியரக பார்டர்களிலும் மிகவும் திடமாய் தயார் செய்கிறோம். வெள்ளை 8 கெஜம் ஜரிகை சேலைகளும் தயார் செய்கிறோம். தங்கள் தேவைக்கு ஒருமுறை விஜயம் செய்யுங்கள்.

உ

ESTD 1938. ஸ்ரீராமஜெயம். ஸ்தாபிதம் 1938.

Salem Sree Ramavilas Company Ltd., Shevapet.

சேலம் ஸ்ரீ ராமவிலாஸ் கம்பெனி லிமிடெட்,

மெயின் ரோட், செவ்வாய்ப்பேட்டை.

P. A. மாணிக்கம் செட்டியார்,
பிரசிடெண்ட்.

ஸ்ரீ K. A. சஞ்சீவி செட்டியார்,
வைஸ் பிரசிடெண்ட்.

டைரக்டர்கள்:

ஸ்ரீ S. ஆதிநாருயண செட்டியார், B.A., B.L.,
,, C. N. தண்டாயுதம் செட்டியார்.
,, P. K. ராமலிங்கம் செட்டியார்,
,, N. K. S. ராமசாமி செட்டியார்.
,, C. B. பாலவெங்கட்ரும செட்டியார்.
(டைரக்டர் & காரியதரிசி).

அங்கீகரிக்கப்பட்ட மூலதனம்	ரூ.	20,000—0—0
செலுத்தப்பட்ட மூலதனம்	,,	12,750—0—0
காப்பு திரவியம், மற்றும் இதர நிதிகள்	,,	18,116—0—6
பிக்சட் டிபாசிட்டுகள்	,,	1,10,937-14—0
மொத்த லேவாதேவி	,,	2,81,165—2—6

எங்களிடம் மாதம் 1க்கு ரூ. 25—0—0 முதல் ரூ. 500—0—0 வரை செலுத்தக்கூடிய மாதாந்திர ஏலச்சீட்டுகளும், நாள் 1க்கு ரூ. 5 வீதம் 400 நாட்களில் ரூ. 2000—0—0 செலுத்தக்கூடிய தினச் சீட்டுகளும் நடைபெற்று வருகின்றன.

முழு விபரங்கள் ஆபீஸில் கேட்டு தெரிந்துகொள்ள வேண்டுகிறோம்.

போர்டார் உத்திரவுபடி,

C. B. பாலவெங்கட்ரும செட்டியார்,
கௌரவ காரியதரிசி.

Godrej

புகழ்பெற்ற

காட்ரெஜ் கம்பெனியாரின்

எல்லாவித

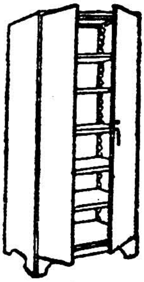

ஹோம் & ஆபீஸ் ஸ்டீல் பர்னிச்சர், ஸ்டீல் ஜன்னல்கள், ஸ்டோர்வெல் கப் போர்ட்கள், பீரோ & சேப் கேபிநட்டுகள் பல சைஸ் இரும்பு பெட்டிகள், பணப் பெட்டிகள் & பலரகப் பூட்டுகளும் கம்பெனியாரால் நிர்ணயிக்கப்பட்ட விலைகளுக்கு எங்களிடம் கிடைக்கும்.

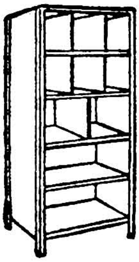

★

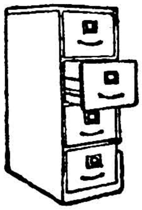

Phone : 179. **Tel : FASHION.**

பேஷனபிள் ஹவுஸ்

Stockists & Distributors for N. A., S. A. & Salem Dists.

for M/s. Godrej & BOYCE Mfg. Co., Ltd.,

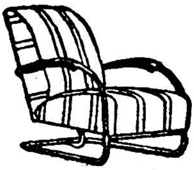

346, கடைவீதி, சேலம்.

ஷோ ரூம்ஸ் :

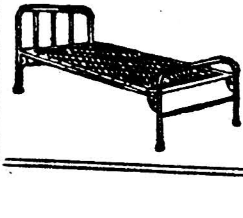

பேலஸ் தியேட்டர் எதிரில்,
செரிரோட்,
சேலம்.

ரங்கராஜ் மேன்ஷன்ஸ்
(ராஜா டாகீஸ் அருகில்)
வேலூர் N. A. Dt.

CONNEMARA P

சேலம் ஸ்ரீ கன்னிகாபரமேஸ்வரி தேவஸ்தான
ஜீர்ணோத்தாரண மஹா கும்பாபிஷேக மலர்.
24–5–54.

ஸ்ரீ K. A. சஞ்சீவி செட்டியார்,
கும்பாபிஷேக கமிட்டி ஜெனரல் செக்ரடரி & டிரஸ்டி.

ராமனைக் கண்ட பூமான்.

By ஸ்ரீ M. V. கோபால் செட்டியார், சேலம்.

ஆர்யாவர்த்த புண்ணிய பூமியாகிய நம் பாரத நாட்டில் திருக்கோயில்கள் அலங்கரிக்கும் திவ்விய க்ஷேத்திரங்களை ஸ்தாபிக்க மகான்கள் அவ்வப்போது தோன்றினர். அதனால் இறைவனிடம் அன்புகொண்டு பக்தி ஞான வைராக்யங்களால் தூண்டப்பட்ட மக்கள், அம்மகான்களைப் பின்பற்றி, பக்த குழுக்களாகி. மூர்த்தி ஸ்தலம் தீர்த்தம் என்ற தெய்வ சாந்நித்தியத்தை அனுபவித்தும், புராணங்களின் வாயிலாக வெளியிட்டும், பல்லாயிர வருஷங்களாக திவ்ய தேவாலயங்களை நிலைபெறச் செய்தனர்.

பகவான், கனவிலேயோ, குரு சிஷ்ய பாவத்துடனே. அருள் வாக்காகவோ, சத்பாத்திரங்களின் மன உலகிலே தோன்றி மாபெருங் காரியங்களைச் செய்து வருகின்றனர். அத்தகைய பவித்திர வீர புருஷர்களில் ஒருவரான ஸ்ரீமான் மூத்யம் செட்டியாரின் பெருமுயற்சியினால். 1894 ஜய வருஷத்தில் ஸ்ரீ கன்னிகாபரமேஸ்வரி ஆலயம் நிறுவப்பெற்றது. 1922-வது ஆண்டு துந்துபி வருஷத்தில் ஸ்ரீ சீதா லட்மணஹநுமத் சமேத கோதண்டராமஸ்வாமி சைத்ர சுத்த நவமி, புஷ்யமி, குருவாரத்தன்று பிரதிஷ்டையாயினர்.

எந்த புண்ணிய புருஷரால் இந்த ஸ்ரீராம பிரதிஷ்டை செய்யப் பெற்றதென ஆராய்வோம். ஸ்ரீமான் K R. ஸ்ரீநிவாச செட்டியார் ஸ்ரீமத் ஆஞ்சநேயரிடம் பரமபக்தி பூண்டவர். ஒவ்வொரு விநாடியும் ஸ்ரீராமநாமத்தை உச்சரிக்கும் உத்தம அடியார் ; பக்த ப்ரியர். இந்த ஸ்ரீராம பிரதிஷ்டைக்குச் சில தினங்கள் முன்பு, ஓர் நள்ளிரவில் ஸ்ரீராமபிரான் இவரது கனவிலே தோன்றி

"பக்தனேநீ யின்றினிமேல் படுத்து நித்திரை செய்யவேண்டாம்
யுக்தியொன்றைச் சொல்லியுந்தன் உயர்ந்தஆசை நிரப்புவேன்

கடிதினில்நீ இக்குளநல் கன்னிகாபர மேஸ்வரிகோவில்
மேற்கேயுள்ள மேன்மைகட் டிடந்தன்னில்

குடிதனில் புகுத்தி சீதாராமர் கவின் லக்ஷ்மண பரத சத்ருக்னன்
காற்றுமைந்த னனுமனோடு கும்பாபிஷேகம் செய்திடாய்

இங்கக்குட முழுக்கினை ஈடில்லாமல் செய்துவை
எங்கும் புகழும் எற்றதனமும் என்றுமுனக்குத் தருகுவன்

இந்தவிதத்தில் மாயரூபன் இணையில் ராம சந்த்ரனே
தந்தருள் செய்தே மறைந்தான் "

உடனே இவர் தெளிவுபெற்று எழுந்து அருவிபோல் ஆனந்தபாஷ்பம் பொழிய ஸ்ரீராமபிரான் திருவருளைத் துதித்தனர். இந்த நிகழ்ச்சியைப் பெரியோர்களுக்குத் தெரிவிக்க, அவர்கள் ஊன்றி ஆராய்ந்து பார்த்து இது இராமனின் அனுக்ரகம் என்று இயம்பினர். இதற்கு என்ன பரிகாரம் என்பதை எண்ணிய அனைவரும் உம்மால் ஸ்ரீராமபிரான் பிரதிஷ்டை செய்யப்படுவதே உத்தமம் என்று அறிவிக்க, ஸ்ரீ கன்னிகாபரமேஸ்வரி தேவாலயமே இதற்குப் பல வகையிலும் உத்தமம் என்று உறுதி செய்யப் பெற்றதை ஸ்ரீமான் K.R. ஸ்ரீநிவாச செட்டியாரவர்கள், பரமேஸ்வரி தேவாலய பிரசிடெண்டான ஸ்ரீமான் முத்யம் செட்டியாருடனும், ராவ்சாஹெப் ஸ்ரீமான் D. P. சென்னகிருஷ்ண செட்டியாருடனும், ஸ்ரீமான் P.S. வெங்கட்ராம செட்டியாருடனும் மற்றும் பிரபல வைஸ்ய பிரமுகர்களுடனும் சொல்ல, அதன்படியே பிரதிஷ்டையும் நடைபெற்றது.

அந்நாள் முதல் இந்நாள் வரையும் எந்நாளும் திருவாராதனையும், நித்யோத்ஸவ, வாரோத்ஸவ, பட்சோத்ஸவ, பிரமோத்ஸவாதி வைபவங்களும், இனி நடைபெறப் போவதுமாக ஏற்பட்டுப் பெருகலாயின.

ஸ்ரீமான் K. R. ஸ்ரீநிவாச செட்டியாரின் நல்ல சங்கல்பத்தால் ஏற்பட்ட மற்றொரு விசேஷத்தையும் இங்கு சொல்லாமலிருக்க முடியாது. அதாவது இவ்வாலயத்தில் குடிகொண்டிருக்கும் அர்ச்சாவதாரங்களின் வார்ப்படத்திற்காகவே, சேலத்தில் ஓர் தொழிற்சாலையை ஏற்படுத்தி ஸ்ரீ சுகவனேஸ்வர தேவாலயத்துக்கு அருகில் விக்ரஹங்களைச் செய்து கொண்டிருந்தவரும், நன்கு கற்றவருமான, ரத்தின ஆச்சாரி என்னும் ஸ்தபதியால், சாஸ்த்ரோக்தமாய் சுப்ரசன்ன விக்ரஹங்கள் தயாரிக்கப் பெற்றன. அலங்காரப்ரியனும் அபிஷேகப்ரியனுமான மஹாவிஷ்ணுவின் ஸ்ரீ கோதண்ட பட்டாபிஷேகக் கோலத்தை அலங்கரித்ததும், அந்தத் திவ்ய மங்கள ரூபங்களைப் பார்த்து உள்ளம் கனிய ஆனந்த பாஷ்பம் பொழிந்து மெய்மறப்பர் நம் ஸ்ரீநிவாசர்.

இத்துடன் நிற்காமல் ஸ்ரீராம கைங்கர்யத்திற்கான ஒரு பெரிய நிதியை ஏற்படுத்தியுள்ளார். ஸ்ரீநிவாச செட்டியார் அவர்களின் தந்தையார் ஸ்ரீமான் குர்ச்சி-ராமஸ்வாமி செட்டியார் என்பவர் ஹிந்து மதங்களின் நூல்களைக் கற்றுத் தெளிந்தவர். ஸ்ரீ R. V. சுப்ரமண்ய செட்டியாரின் நெருங்கிய நண்பர் ஸ்ரீமான் ஸ்ரீநிவாச செட்டியார் ஜமீன்தார். இவருடைய இளைய சகோதரர் ஸ்ரீ K. பாலகிருஷ்ண செட்டியாரும் இராமபக்தியுள்ளவர். ஸ்ரீநிவாச செட்டியாரின் தவப்புதல்வன் இளைஞர் இராமசாமி தன் தகப்பனுர் செய்த தர்ம கைங்கர்யத்தை இனிது நடத்தி வருகிறுர். இக் கைங்கர் யத்தில் அடியேனும் கிங்கரனுய் பிரதிஷ்டையில் ஈடுபட்டதன்னியில், பிரதிஷ்டைக்குப் பின்னர் நடந்த ஸ்ரீராமநவமி உத்ஸவத்தின் கடைசி நாள் உத்ஸவமான வஸந்தோத்ஸவம் நடைபெறுவது மிகவும் பொருத்தம் என்று நினைத்து, ஸ்ரீ R. V. சுப்ரமண்ய செட்டியாரவர் களிடம் சொல்லவே—மிகவும் சரியான ஏற்பாட்டின்படி, வைஸ்யர் களின் பெருப்பாலான சகாயத்தால் கட்டப்பட்ட "தியாகராஜ சொஸைடி" யில் (பிரம்மஞான சபையில்) ஸ்ரீராம பெருமானை எழுந்தருளச் செய்து, (வஸந்தாஹால்) வஸந்த மண்டபத்தில் சைத்ர வஸந்தோத்ஸவமும் நடைபெறுகிறது. சேலம் ஸ்ரீ R.V. சுப்ரமண்ய செட்டியாரால் ஏற்பட்ட R. V. S. சேரிடீஸில் நடைபெறுமவற்றுள் இவ்வைபவமும் ஒன்றாகும்.

ஸ்ரீமான் K. R. ஸ்ரீநிவாச செட்டியார் அவர்களுடன் ஸ்ரீராம கைங்கர்யத்தில் மற்றும் பல பிரமுகர்கள் ஈடுபட்டுள்ளனர். ஸ்ரீ T. B. ரங்கநாத செட்டியாரவர்களும் ஸ்ரீ T. B. ஸ்ரீநிவாச செட்டியாரவர்களும் ஆந்திரத்தில் பஜனை துதிகள் ஏராளமாய்ப் பாடியுள்ளனர். ஸ்ரீ எடப்பாடி பாகவதர் நாராயண செட்டியா ரவர்கள் ஸ்ரீ விட்டல் பஜனையை ஸ்ரீராம பிரதிஷ்டைக்குப் பின்னர் வெகு விமர்சையாக நடத்திவைத்தார்.

1894 ஜய வருஷத்தில் ஸ்ரீ கன்னிகாபரமேஸ்வரி பிரதிஷ்டையும், 1922-துந்துபி வருஷத்தில் ஸ்ரீ ராமபிரதிஷ்டையும், சேலம் வைஸ்ய உலகில் மிகவும் பிராதான்யமானவை. எல்லாம் வல்ல ஸ்ரீராமச்சந்திரர் உலக கல்யாணத்திற்காக மேலும் மேலும், அப்போதைக்கப்போது, சத்புருஷர்களைத் தோன்ற வைப்பாராக! சுபம்.

K.V. Narayana Chetty

Dealers in:

Iron, Paint for all purposes, Hardwares, Pipe & Pipe Fittings and Building materials.

Main Road, SHEVAPET, SALEM.

Kindly Contact us for all your requirements.

RANGA COFFEE WORKS

H. O. KANNANKURICHI, (Salem Dt.)

FOR

Quality & Flavour

Use always

RANGA COFFEE

Branches:—

ATTUR, VILLUPURAM & KALLAKURICHI (S. A. Dt.)

Railway Station :

மகுடஞ்சாவடி.

நியூ ராஜா ஸ்டோர்ஸ்

Pros: V. M. பாலசாமி செட்டியார் சன்ஸ்,

எடப்பாடி.

எங்களிடம் சகலவிதமான மளிகை & ஷாப் சாமான்களும், இரும்பு, மரம் சாமான்களும் சரசமான விலைக்குக் கிடைக்கும்.

New Raja Stores

Pros: V. M. B. SONS,

IDAPPADI.

ஸ்ரீ ராமா ஜுவெல்லரி மார்ட்

PHONE: 278.

TEL: BUSINESS.

கியாரண்டியுள்ள பவுன் தங்க நகைகள், கல்பதித்த நகைகள் கிடைக்குமிடம்:

N. ராமலிங்கம் செட்டி & Co.

நகை வியாபாரிகள்,
96, வெள்ளை வெத்திலைக்காரத் தெரு,
திருச்சிராப்பள்ளி.

கியாதிபெற்ற எண்ணைக்கடை

R. கோபால் செட்டியார் சன்ஸ்

ஜவுளி வியாபாரம்,

133, பெரியகடை வீதி, பழனி.

கல்யாண விசேஷங்களுக்கு பெனாரஸ், பெங்களூர், கராச்சி, காஞ்சீபுரம், பட்டு சேலைகள், அழகிய நவீன பார்டர்களில் கண்ணைக்கவரும் கலர்களில் புதிய ஸ்டாக்குகள் வந்திருக்கின்றன.

கர்னாடிக் மில், மேட்டூர் மில், மற்றும் எல்லா விதமான மில் ஜவுளிகளும் குறைந்த விலைகளில் எப்பொழுதும் கிடைக்கும்.

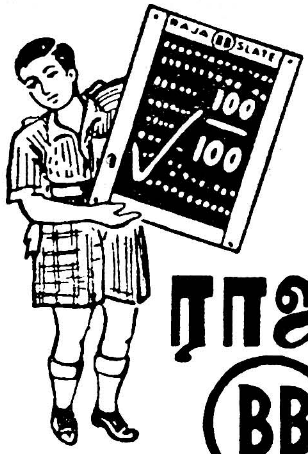

ராஜா
BB
சிலேட்டுகள்
(ஜெர்மன் சிலேட்டுகள் போன்றவை)

நூதன தயாரிப்பு :-

C. V. R.

சிலேட் பென்சில்கள்

(மெஷின் தயாரிப்பு)

சாக்பீஸ்போல் வெண்மையாக எழுத்துக்கள் பளிச்சென்று தெரியும், நன்ருக அழிக்கலாம்.

தயாரிப்பவர்கள் :—

ஸ்ரீ ஸ்ரீனிவாஸ் இண்டஸ்ட்ரீஸ் Ltd.
விஜயவாடா.

போன் : 532. ஸ்தாபிதம் : 1933 தந்தி : AGENCY.

B. பாலபட்டாபி,

வைசியாள் வீதி. :: கோயமுத்தூர்.

சிறந்த ஆபரணங்கள் !

நவீன முறையில் தயார் செய்யப்படும்
சிறந்த பண்பாடு நிறைந்த

★

பவுன் நகைகள், கல் நகைகள்,
வெள்ளிப் பாத்திரங்கள்

★

கியாரண்டியுடன் கிடைக்குமிடம்.

B. கிருஷ்ணமூர்த்தி செட்டியார்,

ஷராப் வியாபாரம், பெரிய கடைவீதி, பழனி.

For PHONE: **385.**

FANCY & LATEST DESIGNS

In

GOLD JEWELLERY

Visit

P. A. R. KRISHNA & CO.

JEWELLERS

Big Bazaar Street ❖ **COIMBATORE.**

A Visit will Convince you!

உத்ரவாதமுள்ள உயர்ந்த

ஆபரணங்களுக்கு

ஷண்முகா ஜவல்லரி

கடைவீதி, கோவை.

புது ரகங்களில் 500 டிசைன்களுக்கு மேற்பட்டு நெக்லஸ்கள்
தயார் செய்யப்படுகின்றன. மொத்த வியாபாரிகளுக்கு
குறைந்த கூலிக்கு கியாரண்டியுடன் நகைகள்
தயார் செய்துக்கொடுக்கப்படும்.

மேடா சுதேசி ஸ்டோர்ஸ்

ஜவுளி வியாபாரம்,

கோயமுத்தூர்.

★

எங்களிடம்

மதுரை, உறையூர், நெகமம், உள்ளூர் 40, 60, 80, 100-ம் நெம்பர்களில் 6, 8, 9, கெஜங்களில் சேலை ரகங்களும்,

பாம்பே, ஆமதாபாத் வேஷ்டிகள், வாயில், சீட்டி, சில்க் ரகங்களும்,

நூதனமான வெல்வெட், ஜார்ஜெட், கிரேப், லினன், முதலிய சில்க் ரகங்களும்

விலை சரசமாகக் கிடைக்கும்.

ஒருமுறை விஜயம் செய்யக்கோருகிறோம்.

★

'சத்யா ஸ்டோர்ஸ்'

ஜவுளி வியாபாரம்,

கோயமுத்தூர்.

உ

சேலம் ஸ்ரீ கன்னிகாபரமேஸ்வரி பாங்கு, லிமிடெட்.

தலைமை ஆபீஸ்: சேலம். ஸ்தாபிதம்: 1931

பிராஞ்சுகள்:

திருச்செங்கோடு & குமாரபாளையம்.

மூலதனம் ...	ரூ.	1,00,000
வசூலான மூலதனம்	,,	1,00,000
ரிசர்வ் பண்டுகள்	,,	36,055
டிபாசிட்கள்	,,	11,24,870
மொத்த வரவு செலவு	,,	13,30,000

டிபாசிட்கள் அடியிற்கண்ட விகிதங்களுக்கு பெற்றுக்கொள்ளப்படும்.

பிக்சட்:—1, 2 வருஷங்களுக்கு 100க்கு வருஷத்துக்கு வட்டி ரூ.				5
6 மாதங்களுக்கு	,,	,,	,,	4
கரண்ட் டிபாசிட்கள்	,,	,,	,,	1
சேவிங்ஸ் ,,	,,	,,	,,	2½
மாதாந்திர ,,	,,	,,	,,	4½

தங்கம், வெள்ளி நகைகளின்பேரில் குறைந்த வட்டிக்கு கடன் கொடுக்கப்படும் வெளியூர் செக்குகள், பில்கள், உண்டியல்கள், ரெயில்வே ரசீதுகள் மிகக் குறைந்த கமிஷனுக்கு வசூல் செய்து கொடுக்கப்படும்.

முக்கியமான எல்லா வியாபாரஸ்தலங்களுக்கும் செக்குகள், டிராப்டுகள் குறைந்த கமிஷனுக்கு கொடுக்கப்படும்.

சகலவிதமான பாங்கு அலுவல்களும் நடத்தப்படும்.

விபரங்களுக்கு எழுதி தெரிந்துகொள்ளவும்.

G. ராமச்சந்திர செட்டியார்,
செகரடரி.

P. S. M. ராஜகோபால் செட்டியார்,
பிரசிடெண்ட்.

Phone : 156 **P. B. No. 30** **Grams : " YESSAR "**

S. RANGANATHAM,

Paper Merchants,

1-st AGRAHARAM, SALEM.

எம்மிடம் எல்லாரக பேப்பர்களும், சரசமான விலைக்கு, மொத்த வியாபாரமாகவும், சில்லரையாகவும் கிடைக்கும். நேர்த்தியான பேப்பரில் தயாரித்த சிட்டா, குறிப்பு, பேரேடு முதலிய கணக்குப் புஸ்தகங்களும், மாணவர்களுக்குத் தேவையான எல்லாரக நோட்டுப் புஸ்தகங்களும், ஸ்டேஷனரி சாமான்களும், சரசமான விலைக்குக் கிடைக்கும். மற்றும் அச்சாபீஸுகளுக்கு வேண்டிய மை, ரோலர் காம்போசிஷன் முதலியவைகளும் கிடைக்கும்.

M. S. R. SHOP.

M. S. Rajagopal

GENERAL MERCHANT, BAZAAR STREET, SALEM.

DEALER IN :

Paper, Pens, Watches, Stationeries, Patent Medicines, Fancy Goods, Toilet & Electrical Goods.

நேர்த்தியான பேப்பரில் தயாரித்த, உறுதியான தோல் பைண்டு, சிட்டா, குறிப்பு, பேரேடு முதலிய கணக்குப்புஸ்தகங்களும், மாணவர்களுக்குத் தேவையான நோட் புக்குகளும், இதர ஸ்டேஷனரி சாமான்களும், சகாயமான விலையில் கிடைக்கும்.

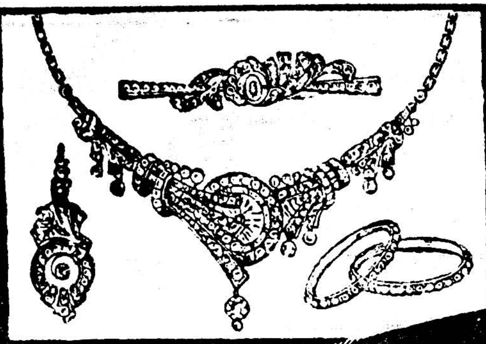

நாணயம்

உத்திரவாதம்

தங்க மாளிகை

Prop: மோதீ, ஸ்ரீராமுலு செட்டி ட சன்ஸ்

பெரிய கடைவீதி திருச்சி

K.S. Nallakannu Tiruchy

Radhakrishna Jewellery

GOLD & SILVER MERCHANTS

Big Bazaar : COIMBATORE.

R K சீல் உத்திரவாதமானவை.

ராதாகிருஷ்ண ஜுவல்லரி

ஷராப் வியாபாரம் ★ பெரிய கடைவீதி ★ கோயமுத்தூர்.

Telegrams : JEWELLERY. Phone : 200.

R. RAMANATHAN CHETTIAR,

MANUFACTURING JEWELLER GOLD AND SILVERSMITH,

40-41, East Avani Moola Street, MADURAI.

R. ராமனாதன்செட்டியா

ஜ்வெல்லர் 40, 41 கீழாவணிமூலவீதி, மது

எங்கள் பேக்டரியில்

ஹனி கூம்ப்; முத்து செயின்; வாளமட்டை;
பின்னி பேட்டர்ன் தான்கள், மேட்டி துண்டுகள்
மற்றும் பல ரகங்களிலும் டைமண்ட்
டவல்கள் புதியரக பார்டர்களில்
அழகிய டிசைன்களில் தயார்செய்து
வியாபாரிகளுக்கு மொத்தமாக சப்ளை செய்கிறோம்.

★

Y. V. பாலவெங்கடருமசெட்டி & கோ.

ஜவுளி வியாபாரம் & கமிஷன் ஏஜண்ட்ஸ்,
எடப்பாடி. (சேலம் ஜில்லா)

Tel: "TOWELS" Ry. Stn.: Mc.DONALD'S CHOULTRY.

போன் நெ. 53 தபால் பெட்டி நெ. 25

B. பாலமாணிக்கம் செட்டியார் & Bros.

ராமகிருஷ்ண ஜுவல்லரி மார்ட் பிராஞ்சு
37–38, கடைவீதி, பொள்ளாச்சி.

புது மோஸ்தரில் நெக்லெஸ்கள், கல்நகைகள்,
தங்க நகைகள், வெள்ளிப்பாத்திரங்கள்
உத்திரவாதத்துடன் கிடைக்கும்.

ரிஜிஸ்டர் நெ. 89517.

தந்தி: "பாபுலர்" திருச்சி.

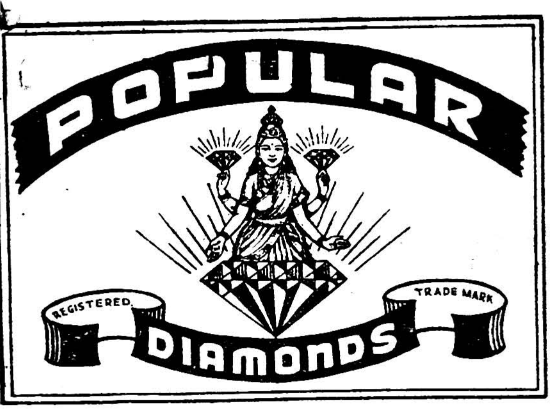

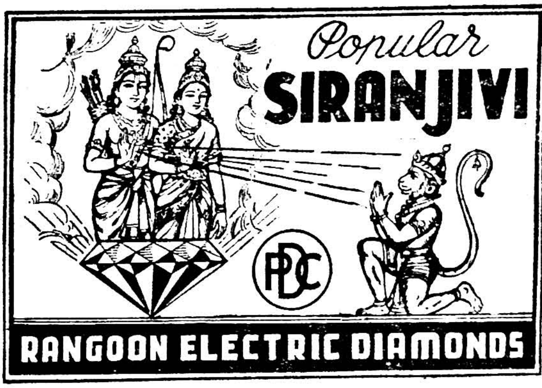

விலை ஜாப்தா இலவசமாய் அனுப்பப்படும்.

விபரங்களுக்கு :—

பாபுலர் டைமண்ட்ஸ் கம்பெனி,

99, பெரியசெட்டி தெரு, திருச்சிருப்பள்ளி.

ரங்கா சோப்பு

சலவைக்கு சிறந்தது.
விலை மிக குறைவு.

ஸ்பெஷல் முதலிய
எல்லா ரகங்களும்
கிடைக்கும்.

RANGA SOAP WORKS,

Prop: T. V. G. PANDURANGAN.

SHEVAPET, SALEM.

ருசிகரமான சாப்பாடு

சிற்றுண்டிக்கு

PUBLIC LIBRARY
30 JUL 1956

சேலம் கேப், சேலம்

Tel: YEGEL **Pro: E. G. லக்ஷ்மண செட்டி**

VYSIAS AND BANKING IN SALEM.

நம் இந்திய நாட்டிலேயே, பாங்குகளும் பாங்கு முறைகளும் மிகப் பழைய காலத்திலிருந்தே மக்கள் வாழ்க்கையில் வழக்கத்திலிருந்து வந்ததாகவும், அதுவும் "செட்டி" "ஸ்ரேஷ்டி" என்று வழங்கப்படும் வகுப்பினராலேயே பெரும்பாலும் நடத்தப்பட்டு வந்திருப்பதாகவும் வடமொழி ஏட்டுச் சுவடிகளில் சொல்லப்பட்டிருப்பதாக நான் கேள்விப்பட்டிருக்கிறேன். அது எவ்வளவு தூரம் உண்மை என்பது பற்றி நாம் ஆராய வேண்டியதில்லை. ஆனால் இக்காலத்தில் நம் தக்ஷண தேசத்திலும், தமிழ் நாட்டிலும் பெரும்பாலும் இந்த வகுப்பினர்தான், மற்ற வகுப்பினரைக் காட்டிலும், அதிகமாக பாங்குகளை நடத்தி வருகிறார்கள். மேலும் பாங்குகளும் பாங்கு முறைகளும் மிகப்பழைமையானதே. இக்காலத்தில் அவைகள் ஒழுங்கு, நாணயம், நல்ல நடைமுறை முதலியவைகளால் கட்டுப்படுத்தப்பட்டு மிக சீரான முறையில் அமைந்திருக்கின்றன. இந்தமாதிரி நல்ல பாங்குகளே ஒரு தேசத்தின் பொருளாதார அமைப்பில் முக்கிய அங்கமாகும். பாங்குகளின் அபிவிருத்தியால்தான் தேசத்தில் சேமிப்பும் அதிகமாகும். அதனால் தேசத்தின் கைத்தொழில், வியாபாரம், விவசாயம், முதலியவற்றிற்கு பொருளாதார வசதி பெருகும். முக்கியமாக சர்க்காராலோ சர்க்கார் ஆதரவினாலோ நடத்தப்படும் பாங்குகள் ஒருவகையாகும். சாதாரணமாக இவைகள் மிகப் பெரிய பாங்குகளாகவேஇருக்கும். தனிப்பட்டவர்கள் சொந்தமாகவோ அல்லது கூட்டு முயற்சியினாலோ நடத்தப்படும் பாங்குகள் மற்றொரு வகையாகும். இந்த வகையில் சரதாரணமாக மிகச் சிறிய பாங்குகளே அதிகமாக இருக்கும். நம்- பாரத தேசத்தில் சிறு நகரங்களும், சிறு சிறு கிராமங்களுமே மிக அதிகமாக இருக்கின்றன. சாதாரண ஏழை மக்கள் இந்த சிறு நகரங்களிலும் கிராமங்களிலுமே வசிக்கின்றனர். இந்த மக்களுக்கு சாதாரணமாக மிகப்பெரிய பாங்குகளிலிருந்து எவ்வித வசதியும் நேரடியாக கிடைப்பதில்லை. ஆனால் பின்னால் சொல்லப்பட்ட தனிப்பட்டோரின் சிறு பாங்குகளே அதிக வசதிகள் செய்து கொடுக்கமுடியும். தேசத்தின் பொருளாதார நிலைமை அபிவிருத்தி அடைய வேண்டுமானால் இத்தகைய சிறு பாங்குகள் சிறு நகரங்கள் தோறும் சிறு சிறு கிராமங்கள் தோறும் அதிகமாக நிறுவப்படவேண்டும்.

இந்த மாதிரியான ஒரு நல்ல நோக்கத்துடனேயேதான், நம் சேலம் நகரில் 1931-ம் ஆண்டில், நம் குலத்தவர்கள் பலர் ஒன்று சேர்ந்து ஸ்ரீமான் C. R. பாலநாகமய்ய செட்டியார் அவர்களை பிரசிடெண்டாகக் கொண்டு ஒரு லக்ஷம் ரூபாய் மூலதனத்தில், முதன் முதலாக சேலம் ஸ்ரீராமஸ்வாமி பாங்கு லிமிடெட் என்ற பெயரில் ஒரு பாங்கியை நிறுவினார்கள். பின்னால் மூன்று கிளை ஆபீஸ்களை ஏற்படுத்தினார்கள். சகல பாங்கில

அலுவல்களையும் மேற்கொண்டு நாளுக்கு நாள் அபிவிருத்தி அடைந்து பொது ஜனங்களுக்கு நல்ல சேவை செய்து வருகிறது. இன்றுவரை, ஸ்ரீமான் C. R. பாலநாகமய்ய செட்டியார் அவர்களே தொடர்ச்சியாக பிரசிடெண்டாக இருந்துவந்து பாங்கியை பலவிதத்திலும் முன்னுக்குக் கொண்டுவந்திருக்கிறார். இந்த பாங்கு ஆரம்பிக்கப்பட்ட சில மாதங்களில், மற்றும் நம்மவர்களில் சிலரால், இதேபோல் ஒரு லக்ஷம் ரூபாய் மூலதனத்துடன் சேலம் ஸ்ரீ கன்னிகாபரமேஸ்வரி பாங்கு லிமிடெட் ஆரம்பிக்கப்பட்டது. மேல்கண்ட பாங்குகளில் கலந்து கொண்டு பொதுஜன சேவையில் ஈடுபட சந்தர்ப்பம் கிடைக்காத, நம் குலத்தவர்களில் மற்றும சிலர் அடுத்து இரண்டொரு மாதங்களில், செவ்வாய்ப்பேட்டையில். இதே மாதிரியாக, ஒரு லக்ஷம் ரூபாய் மூலதனத்துடன், சேலம் மார்கட் ஸ்ரீ துவாரக நாதர் பாங்கு லிமிடெட்டை நிறுவினார்கள். இப்படியாக ஒரே ஆண்டில் சேல நகரில், நம்மவர்களாலேயே மூன்று பாங்குகள் நிறுவப்பட்டு, பொது மக்களுக்கு நல்ல சேவை செய்து வருகின்றன. சலீசான வட்டிக்கு தங்கம், வெள்ளி நகைகளின் பேரிலும், வியாபார சரக்குகளின் பேரிலும் கடன் கொடுத்து உதவி வருகின்றன. சந்துக்கடைக்காரர்களும், மார்வாடிகளும் வாங்கும் வட்டி விகிதத்தைத் தெரிந்தவர்கள், மேல்படி பாங்குகளில் சலீசான வட்டிக்கு கடன் கொடுக்கிறார்கள் என்றால் ஒப்புக் கொள்ளுவார்கள். தகை கையிருப்பு வைத்திருப்பவர்கள் இப்பாங்கிகளில் டிபாசிட்டுகளாகப்போட்டு, தங்கள் பணத்தை பத்திரமாக பாதுகாத்ததுடன், தகுந்த வட்டியும் பெற்று வந்தனர். பாங்குகளும் இப்படியாக பொது ஜனங்களுக்கு நல்ல முறையில் சேவை செய்து, பலவிதத்திலும் அபிவிருத்தி அடைந்து இன்று வரை நல்ல முறையில் இருந்து வருகின்றன.

தவிர வியாபாரம் செய்துவரும் ஜனங்களின் சௌகரியத்தை உத்தேசித்து, நம்மவர்களாலேயே ஏலச்சீட்டு கம்பெனிகள் ஆரம்பிக்கப்பட்டன. மாதாந்திர, வார, தின ஏலச்சீட்டுகளும், ரொக்க லேவாதேவி முறைகளும் கையாளப்படுகின்றன. இம்மாதிரியாக முதன்முதலாக ஆரம்பிக்கப்பட்ட கம்பெனி, 1938-ல் ஸ்தாபிக்கப்பட்ட ஸ்ரீ ராமவிலாஸ் கம்பெனி லிமிடெட் ஆகும். ஸ்ரீமான் P. A. மாணிக்கம் செட்டியார் அவர்கள் இதன் தற்கால பிரசிடெண்டாவார் சுமார் 2 லக்ஷம் ரூபாய்வரை வரவு செலவு நடைபெற்று வருகிறது. அடுத்தபடியாக, நம்மவர்களாலேயே 1943-ல் சேலம் ஸ்ரீ வாசவி கார்ப்பரேஷன் லிமிடெட் ஆரம்பிக்கப்பட்டது. ஸ்ரீமான் A. N. சீனிவாச குப்தா அவர்கள் இதன் தற்கால பிரசிடெண்டாவார். மேலும் 1946-ம் ஆண்டில் செவ்வாய்ப்பேட்டையில் நம் வைஸ்யர்களாலேயே, மற்றும் ஒரு ஏலச்சீட்டு கம்பெனி, சேலம் மார்கட் ஸ்ரீ வைஸ்யா கார்ப்பரேஷன் லிமிடெட் என்ற பெயரில் ஆரம்பிக்கப்பட்டது. ஒவ்வொரு

கம்பெனியும் பல வழியிலும், பொதுவாக வர்த்தக சமூகத்தினருக்கு சேவை செய்து வருகிறது. ஒவ்வொரு வருஷமும் ஏற்படும் நிகரலாபத்தில் ஒரு பகுதியை தர்மகைங்கரியங்களுக்கு செலவு செய்து வருகின்றன, என்றாலும் செவ்வாய்ப்பேட்டையிலுள்ள, சேலம் மார்கட் ஸ்ரீ வைஸ்யா கார்பொரேஷன் லிமிடெட் தன் நிகர வருமானத்தில் நாற்பது சதவிகிதத்தை நிரந்தரமாக கல்வி நிதிக்கு ஒதுக்கி வருவதை இங்கே குறிப்பிட வேண்டும்.

இதுவரை சொல்லப்பட்ட எல்லா கம்பெனிகளும் கவர்மெண்டாரின் 1913 வருஷத்திய இந்திய கம்பெனிகள் சட்டத்தின் கீழ் ரிஜிஸ்தர் செய்யப்பட்டவைகளேயாகும். இதன்படி ஒவ்வொரு கம்பெனியின் மூல தனமும், பங்குதாரர்களின் பொறுப்பும் வரையறுக்கப்பட்டுள்ளன. (Liability of the share holders is limited.) ஆனால் இந்த சட்டத்தின் கீழ் ரிஜிஸ்தர் செய்யப்படாமல், பாங்குகளை, தனிப்பட்டவர்களோ, பலர் கூட்டாகவோ, ஸ்தாபித்து, எல்லாவித பாங்கிங் அலுவல்களையும் மேற்கொள்ளலாம் என்பது சிலருக்கு தெரியாமலிருக்கலாம் என்றே நினைக்கிறேன் பாங்குகளை ஸ்தாபிக்க மேல்படி சட்டத்தின் கீழ் ரிஜிஸ்தர் செய்யப்பட வேண்டும் என்ற நிர்பந்தமேயில்லை. இப்படி ரிஜிஸ்தர் செய்யப்படாததினால் பங்குதாரர்களின் பொறுப்பும் மூலதனத்தின் எல்லையும் வரையறுக்கப்படுவதில்லை. பங்குதாரர்களுக்கு எல்லையற்ற பொருப்பு. (Unlimited liability of the Share holders i.e. the partners). இந்த வகையில் 1944 ஆம் ஜூன் மீ 11 தேதி சேலம் ஜவுளி வர்த்தகம் K. G. M. கோவிந்தராஜுலு செட்டியார் வகையறாக்களால் "மாருதி பாங்கு" ஸ்தாபிக்கப்பட்டது, எல்லாவித பாங்கு அலுவல்களும் மேற்கொள்ளப்பட்டு, நாளதுவரை நல்ல முறையில் நடைபெற்று வருகிறது. இதே மாதிரியாக செவ்வாய்ப்பேட்டை "விஸ்வநாத் பாங்கும்" "C. R. பாலநாகமய்ய செட்டியார் & பிரதர்"ம் ஆரம்பிக்கப்பட்டு, எல்லாவித பாங்கு அலுவல்களும் மேற்கொள்ளப்பட்டு நல்ல முறையில் நடந்து வருகின்றன.

1946, 1947, 1948 வருஷ காலங்கள் நாடெங்கிலும் பாங்குகளுக்கு ஒரு சோதனை காலமாக இருந்தன. இரண்டாவது உலக மகாயுத்தம் முடிவடைந்த காலம். ஏற்றுமதி இறக்குமதி கொள்கை மாறுதல்களாலும், சரக்குகள் தேவை குறைந்து விலைவாசிகள் தாறுமாறாக இறங்கி வந்ததாலும், வியாபார மந்தம் காரணமாகவும், வியாபாரிகள் பெருத்த நஷ்டத்திற்குள்ளானார்கள். பாங்குகள் இதனால் பெரிதும் பாதிக்கப்பட்டன. பாதகம் தாங்க முடியாத பல பாங்குகள் திவாலாயின. இதனால் நல்ல பாங்குகளில் பணம் போட்டவர்கள் கூட பீதியடைந்தனர்.

பாங்குகளை சீர்படுத்தவும், பொதுஜனங்களின் க்ஷேமத்திற்காகவும் 1949-ம் வருஷத்திய பாங்கிங் கம்பெனிகள் சட்டம், கவர்மெண்டாரால் அமுலுக்கு கொண்டுவரப்பட்டது. சட்டத்தில் பல ஷரத்துக்களைப் புகுத்தி பாங்கிங் கம்பெனிகளையும் அவைகள் நடைமுறைகளையும் பலவாறாக கட்டுப் படுத்தியிருக்கின்றனர். இந்திய ரிசர்வ் பாஙகுக்கு பிற பாங்குகளை தணிக்கை செய்யும் அதிகாரம் வழங்கப்பட்டது புதிய பாங்கிங் கம்பெனிகளை ஆரம்பிக்க லைசென்ஸ் முறை ஏற்படுத்தப்பட்டது.

இப்படி பலவித நிர்ப்பந்தங்கள், இடையூறுகள் பல இருக்கும் இந்த சமயத்தில் "Controller of Capital Issues" அவர்களிடம் லைசென்ஸ் பெற்று, ஒரு லக்ஷம் ரூபாய் மூலதனத்துடன் செவ்வாய்ப்பேட்டை மகா-ா-ா-ஸ்ரீ P.N. நாகமாணிக்கம் செட்டியார் அவர்கள் "P. N. N. Bank Ltd" என்ற பாங்கியை ஸ்தாபித்தார். காலம் சென்ற திவான்பகதூர் K. சுந்திரம் செட்டியார் அவர்கள் இதன் போஷகராயிருந்தார், இந்தியநாடு சுதந்திரமடைந்தபின் முதன் முதலாக ரிஜிஸ்தர் செய்து ஸ்தாபிக்கப்பட்ட பாங்கு இதுவேயாகும். சுமார் 10 லக்ஷம் ரூபாய் வரவுசி லவுகளுடன் இன்று வரை நல்ல முறையில் நடந்து வருகிறது.

இப்படியாக, நம்மவர்களாலேயே, நம் சேலநகரிலேயே, இவ்வளவு பாங்குகளையும் எலச்சீட்டு கம்பெனிகளையும் ஸ்தாபித்து இத்தனை வருஷகால மாக நல்ல முறையில் நடத்தி வருவது போற்றத்தகுந்ததாகும். ஒவ்வொன் றும் மற்றொன்றுடன் போட்டி மனப்பான்மையின்றி, ஒன்றுக்கொன்று சமயா சமயங்களில் உதவி செய்து கொண்டு நாளுக்குநாள் முன்னேறி வருகிறது. ஆனாலும், மேற்சொன்ன நம் சிறு பாங்குகள், மேலும் முன்னேறுவதற்கு, 1949-ம் வருஷத்திய இந்திய பாங்கிங் கம்பெனிகள் சட்டத்தின் பல ஷரத் துக்கள், பல விதத்திலும் தடையாக இருக்கின்றன. சட்டத்தை இயற்றிய வர்கள், மிகப் பெரிய பாங்குகளையே மனதில் வைத்துக் கொண்டு அதற்கான பல ஷரத்துக்களைச் சட்டத்தில் புகுத்தியிருக்கிறார்கள். குறிப்பாக "ஒரு பாங்கிங் கம்பெனிக்கு ஏற்படும் ருணத்தில் 5-ல் ஒரு பாகம் ரொக்கமாகவோ அல்லது கவர்மெண்டு பத்திரங்களாகவோ, ஒவ்வொரு நாளும் இருக்க வேண்டும்" என்ற ஷரத்து நம்முடையது போன்ற சிறு பாங்குகளுக்கு பாதக மாக இருக்கின்றது. இன்னும் பல ஷரத்துக்களைக் குறிப்பிடலாம். ஒரு லக்ஷம் ரூபாய் மூலதனத்திற்கு குறைந்த சிறு பாங்குகளுக்காவது சட்டத்தில் பல சலுகைகள் கொடுக்கப்படவேண்டும் என்று நான் சொல்லுவேன்.

நான் சொல்லுவதால் சட்டத்தில் எவ்வித மாறுதலும் ஏற்படபோவ தில்லை. ஆகையினால் நம்மவர்களுக்காவது என் அபிப்பிராயத்தைச் சொல்லலாம் என்று துணிவு கொள்ளுகிறேன் நம்முடையது போன்ற சிறு

பாங்குகள் இதுவரை எப்படியோ முன்னேறி வந்தன. ஆனால் சட்டத்தின் பல ஷரத்துக்களால் ஏற்படக்கூடிய பிரதிகூலம் இனிமேல் தான் சிறிது அதிகமாகத் தெரியும். பெரிய பாங்குகளுக்கு இவ்வித பிரதிகூலங்கள் சிறிது குறைவாக இருக்கும். அதனால் நாம், சிறிது பரந்த நோக்கத்துடன், நம் பாங்குகள் எல்லாவற்றையும் ஒன்று சேர்த்து (Amalgamation) ஒரே பாங்கியாக அமைத்தால், மேலும் விருத்தியடைந்து பொது ஜனங்களுக்கு தொடர்ந்து சேவைசெய்து வரமுடியும். சர்க்காரும் இதற்கு ஆதரவு காட்டுவார்கள்.

நாம், நம் நகர், நம் குலதெய்வம் **ஸ்ரீ** வாஸவ கன்னிகாபரமேஸ்வரி அன்னை தேவஸ்தான கோவில் மகா கும்பாபிஷேக மகோத்ஸவத்தில் வெற்றி காண ஒற்றுமையுடன் ஈடுபட்டிருக்கும் இந்த சமயத்தில் என் தாழ்ந்த அபிப்பிராயத்தை வெளியிடுவது சாலப்பொருந்தும் எனக்கருதி, இக்கட்டுரையை கும்பாபிஷேக மகோத்ஸவ மலரில் வெளியிட்டு, **ஸ்ரீ வாஸவ கன்னிகா பரமேஸ்வரி அன்னையின்** பாத கமலங்களில் தாழ்மையுடன் சமர்ப்பிக்கின்றேன்.

கிருஷ்ணமூர்த்தி B. A.

- உத்திரவாதமுள்ள
- தற்கால நாகரிகமான
- தங்கம், கல் நகைகள் &

வெள்ளிப் பாத்திரங்களுக்கு

நம்பிக்கையான இடம்.

Tel : NATHELLA. Post Box 1625. Phone : Show Room 2002

சகலவிதமான வெள்ளி சாமான்களும் அவரவர்க்குத் தேவையான முறையில் நம்பிக்கையாக, யந்திரங்களின்மூலம் அதிசீக்கிரத்தில் தயாரித்து மொத்தமாயும் சில்லரையாயும் கொடுக்கப்படும்.

நாதெள்ள ஸம்பத்து செட்டி ஸன் & கோ., சென்னை-1

தந்தி: "பத்மா" போன்: நெ. 219 ஸ்தாபிதம்: 1916

கல்யாண காலத்தை முன்னிட்டு மிகவும் குறைந்த

ஒரே விலை விற்பனை

கோபால பத்ம விலாஸ்

கண்ணைக் கவரும் பார்டர்களில் எல்லாவிதமான

பட்டு & நூல்

ஜவுளிகள் மிகவும் சிறந்த நாகரீகமான வகையில்
ஸ்டாக் செய்துள்ளோம்.

**இப்பொழுதே எங்கள் கடைக்கு நேரில் விஜயம்
செய்து வாங்கி திருப்தி அடைய கோருகிறோம்**

★

புரோப்ரைட்டர்ஸ்:

S. N. பத்மநாப செட்டியார், P. R. ஜெயகோபால் செட்டியார்,

P. B. No. 21, 385, பஜார்வீதி, சேலம்.

Estd : 1942 **Tel : "MOTHI"**

UNITED CHEMICAL DIAMOND WORKS

BIG BAZAAR STREET, TIRUCHIRAPALLI.

Leading Manufacturers

OF

CHANDRA QUALITY
&
VINOLIA DIAMONDS

[AVAILABLE EVERYWHERE]

யுனைடெட் கெமிக்கல் டைமன் ஒர்க்ஸ்

பெரிய கடைவீதி, :-: திருச்சிராப்பள்ளி.

பிரக்யாதிபெற்ற

சந்திராகுவாலிட்டி வைரங்கள்
&
வினோலியா வைரங்கள்

தயாரிப்பவர்கள்.

Proprietors :

★

மோதி R. ஸ்ரீராமுலு செட்டி,
M. S. கிருஷ்ணமூர்த்தி செட்டி,

N. ஆதிநாராயண செட்டி,
N. ரெங்கராஜுலு நாயுடு.

சேலம் ஸ்ரீ ராமஸ்வாமி பாங்கு லிமிடெட்.,

"ராமஸ்வாமி பாங்கு பில்டிங்ஸ்"

சேலம்.

தலைமை ஆபீஸ்: சேலம் ஸ்தாபிதம்: 1931

பிராஞ்சுகள்: செவ்வாய்ப்பேட்டை, ஆத்தூர், ராசிபுரம்.

Connections with: மதராஸ், மதுரை, தூத்துக்குடி, கோயமுத்தூர், கரூர், பழனி, திண்டிவனம், பண்ருட்டி, திருவண்ணுமலை, துறையூர், விருத்தாசலம், ஆரணி, கள்ளக்குறிச்சி, காஞ்சீபுரம் & வேலூர்.

30—4—1954-ல்

செலுத்தப்பட்ட மூலதனம்	...	ரூ.	1,00,000
ரிசர்வ்கள்	....	,,	78,675
டிபாசிட்டுகள் (சுமார்)	....	,,	10,34,000
மொத்த வரவு சிலவு (சுமார்)	...	,,	12,60,000

தங்க நகைகளின் பேரில் குறைந்த வட்டிக்கு கடன் கொடுக்கப்படும். பிக்சட், கரண்டு, சேவிங்ஸ், ரெக்கரிங் டிபாசிட்டுகள் பெற்றுக்கொள்ளப்படும். மற்ற எல்லா விதமான பாங்கு அலுவல்களும் நடத்தப்படும்.

பிரஸிடெண்டு:
ஸ்ரீ C.R. பாலநாகமையய செட்டியார்.

வைஸ்பிரஸிடெண்டு:
ஸ்ரீ P.K. ராமலிங்கம் செட்டியார்.

டைரக்டர்கள்.

ஸ்ரீ C. R. ராதாகிருஷ்ண செட்டியார்,
,, P. N. காமாக்ஷி செட்டியார்,
,, S. ஆதிநாராயண செட்டியார், B.A., B.L.,
,, K. G. M. கோபால் செட்டியார்,

ஸ்ரீ C. N. தண்டாயுதம் செட்டியார்,
,, L. P. N. விஸ்வநாத செட்டியார்,
,, V. சுப்ரமணியம் செட்டியார்,
,, E. G. லக்ஷ்மண செட்டியார்,
,, A. R. வெங்கடாசலம் செட்டியார்.

செக்ரெடரி:
ஸ்ரீ K. S. பாலகிருஷ்ணன், B. A.,

JUL 1953

உ

ESTD. 1943. ஸ்ரீராமஜெயம். Phone No 251.

Salem Sree Vasavi Corporation Ltd.,

SALEM.

சேலம் ஸ்ரீ வாசவி கார்பொரேஷன் லிமிடெட்,

அருணாசல ஆசாரி தெரு,

(வாசவி பிரஸ் பக்கம்) சேலம்.

நிர்வாகசபை மெம்பர்கள்:

ஸ்ரீ	A. N. ஸ்ரீனிவாச குப்தா	—	பிரசிடெண்ட்.
,,	G. C. சுப்ரமணிய செட்டியார்	—	டைரக்டர்.
,,	B. கோபால் செட்டியார்	—	,,
,,	E. G. லக்ஷ்மண செட்டியார்.	—	,,
,,	B. ராமகிருஷ்ண செட்டியார்	—	,, & காரியதரிசி.

அங்கீகரிக்கப்பட்ட மூலதனம்	ரூ.	20000—0—0
செலுத்தப்பட்ட மூலதனம்	,,	18170—0—0
ரிசர்வ் மற்றும் இதர பண்டுகள்	,,	3439-12—5
மொத்த வரவு சிலவு	,,	88578—6—7

மீ 1-க்கு ரூ. 25, 50, 100 & 250 வீதம் 12 மாதங்களில் முடியும் மாதாந்திர ஏலச்சீட்டுகளும், மாதம் 1-க்கு ரூ. 3 & ரூ. 5 வீதம் செலுத்தி முறையே 40, 25 மாதங்களில் முடியும் பிரைஸ் சீட்டுகளும் ஆரம்பமாகி நடைபெற்று வருகின்றன. புதிய குருப்புகளுக்கு மெம்பர்கள் சேர்க்கப்படுகிறார்கள்.

முழு விபரங்கள் ஆபீஸில் நேரில் தெரிந்துகொள்ளலாம்.

A. N. ஸ்ரீனிவாச குப்தா,
பிரசிடெண்ட்.

Gopal Furniture Works

Pro: N. K. GOPAL

II, Agraharam, : : SALEM.

எங்களிடம் ஸ்பெஷல் தயாரிப்புகள்

ஈட்டி மரத்தால் கட்டில்கள், டிரசிங் டேபிள், சேர் சோபாசெட், பீரோக்கள், டேபிள், டீபாய் மற்றும் பல வித பர்னிசர்கள் உறுதியான வேலைப்பாடுள்ளவை எப்போதும் கிடைக்கும்.

உங்கள் தேவைக்கு நேரில் வந்து பாருங்கள்.

கோபால் பர்னிசர் ஒர்க்ஸ்,

இரண்டாவது அக்ரஹாரம், **சேலம்.**

பிரபாத் ஷாப்

Props: N. K. S. ராமசாமி செட்டியார் & Sons.

ஜெனரல் மர்சென்ட்ஸ்

செவ்வாய்ப்பேட்டை, சேலம்.

எல்லாவிதமான ஷாப் சாமான்களும், நோட்புஸ்தகங்களும், மிஷின் நூல் ரகங்களும் இன்னும் இதர சாமான்களும் விலை சரசமாய் கிடைக்கும்.

(பிராஞ்சு)

பிரபாத் மெடிகல் ஸ்டோர்ஸ்

மெயின் ரோட், செவ்வாய்ப்பேட்டை, சேலம்.

எல்லாவிதமான இங்கிலீஷ் மருந்துகளும் சில்லரையாகவும், மொத்தமாகவும் விலை சரசமாக கிடைக்கும்.

THE LAKSHMI VILAS BANK LIMITED

Estd in 1926.

Head Office : **KARUR** Silver Jubilee Year 1951

Branches : TINDIVANAM, PANRUTI, TIRUVANNAMALAI, TURAIYUR, PALNI, VRIDACHALAM, ARNI, KALLAKURICHI, KANCHEEPURAM & VELUR (Salem)

Paid up Capital	...	Rs.	2,50,000
Statutory Reserve	....	,,	2,56,511
Other Reserves	....	,,	24,257
Deposits (as at 30-4-54)		,,	46,28,395

Dividend declared since 3 years :—

1951—14¼%, 1952—18%, 1953—18%.

Fixed Deposits :—are accepted from Rs. 100/- to any amount from four months to three years. Interest is allowed at 4% for short term 4 to 11 months, and at 4½% for long term 1 to 3 years irrespective of amount. For sums of Rs. 10,000/- and over special rate @ 4¾% is allowed *for 1 to 3 years period only.*

Current Accounts :—opened free of charge and interest allowed at 1% p. a. upto Rs 10,000/- and ½% for sums in excess of Rs. 10,000/-

Savings Accounts :—Interest allowed at 2½% p. a. on daily balances upto Rs. 5000/- and withdrawals allowed by cheques upto Rs. 500/- per week.

Silver Jubilee Cash Certificates:—are issued in denominations of Rs 100/- and Rs. 50/- at the issue prices of Rs. 80/- & Rs. 40/- respectively maturing at the end of 5 years.

Provident deposits :—From 7 years (minimum) to 30 years from Re. 1/- to Rs. 50/-. Interest allowed @ 4% p. a. (compound).

Recurring deposits:—accepted for 12 months and 24 months period at 4% p. a.

Cheques and drafts are issued on all important commercial centres at moderate rates. Trade bills collected and discounted.. All banking business transacted. Further and fuller particulars can be had at any office of the Bank.

V. RAJAGOPALAN,

Secretary.

ஸ்தாபிதம் 1865.

புதிய திநுசுகள்!

விலை சரசம்!

MADRAS

யெல்லி செட்டியார்

ஜவுளிக்கடை

சேலத்தில் தயாராகும்
பட்டு & நூல் ஜவுளி ரகங்களும்,
பனாரஸ், பெங்களூர், காஞ்சீபுரம்
மற்றும் பலவூர் பட்டு சேலைகளும், இங்கிலீஷ்
சில்க், வாய்ல்ஸ், சர்ட்டிங்ஸ், சால்வை ரகங்களும்
எங்களிடம் கிடைக்கும்.

Prop : S. A. V. ராமச்சந்திர செட்டியார் சன்,

கடைவீதி, சேலம்.

கரூர் வைஸ்யா பாங்கு லிமிடெட்.

தலைமை ஆபீஸ் : கரூர் **ஸ்தாபிதம் : 1916**

ஷெட்யூல்ட் பாங்கு

பிராஞ்சுகள் :

திருச்சிறாப்பள்ளி, தஞ்சாவூர், கும்பகோணம், ஈரோடு, திண்டுக்கல், தாராபுரம், குளித்தலை, நாமக்கல், கோபிசெட்டிபாளையம், கோயமுத்தூர், சேலம், மதுரை & கரூர் பிராஞ்ச்.

செலுத்தப்பட்ட மூலதனம்	...	ரூ.	3,00,000
ரிசர்வ்கள்	...	,,	6,10,000
டிபாசிட்டுகள் சுமார்	...	,,	1,20,00,000
மொத்த வரவு சிலவு சுமார்	...	,,	1,34,00,000

பிக்சட், கரண்டு, ஸேவிங்ஸ், மாதாந்திர டிபாசிட்டுகளில் தொகை பெற்றுக்கொள்ளப்படும். தங்க நகைகளின்பேரில் கடன் கொடுக்கப்படும் எல்லா பாங்கு அலுவல்களும் நடத்தப்படும்.

விபரங்களுக்கு எழுதித் தெரிந்து கொள்ளலாம்.

M. லக்ஷ்மிநாராயணன், B.A., B.L.,
செக்ரடரி & மானேஜர்

சேலம் பிராஞ்ச் :-

295, சின்னக்கடைத்தெரு, சேலம்.

...MARA PUBLIC LI...
30 JUL 1956